

Abbiamo fermato gli utenti al casello di Chiari Ovest

AUTOSTRADA BREBEMI: «IN POCHI SI VA VELOCI»

(bgf) Brebemi sì o Brebemi no. Dalla scorsa settimana, quand'è stata inaugurata in pompa magna la nuovissima autostrada A35, chi ne parla si divide in questi due schieramenti.

Per alcuni si tratta del miglior toccasana al fine di evitare lunghi tempi di percorrenza sulle strade pre-esistenti; altri mettono in evidenza i prezzi giudicati elevati. Chi ha ragione? Ciascuno può farsi la propria idea nel modo più semplice: percorrendo la nuova autostrada. Così come semplice è anche il modo per capire come la pensano gli utenti: basta parlare con loro. Chiari Week ha quindi deciso di dedicare un'inchiesta all'argomento, per vedere se la nuova infrastruttura sta o meno riscuotendo il successo di pubblico che ci si aspettava.

Va detto subito chiaro e tondo che il volume di traffico è basso. Pur con tutte le giustificazioni del caso (luglio inoltrato, pomeriggio feriale ecc.) sono transitati solamente 41 veicoli (fra automobili e camion) in venti minuti di «presidio». Ciò significa, moltiplicando per tre, 123 mezzi in entrata o in uscita all'ora. Pochini, se si fa un raffronto con la più collaudata e trafficata A4: lì non c'è casello in cui il flusso sia interrotto da soluzione di continuità. Forse gli automobilisti devono ancora imparare il percorso alternativo? Può essere, anche perché di cartelli che indicano la nuova autostrada ce ne sono pochi. Difficile invece pensare che sia il prezzo alto a scoraggiare gli ingressi: la maggior parte degli intervistati, infatti, ha in dotazione il Telepass e quin-

di non sa neppure quanto sta pagando per il viaggio. Sia come sia, ecco una breve carrellata di opinioni riassuntiva

anche delle altre: «Usiamo il Telepass - hanno detto Renato e Biagio - e siamo in giro per lavoro. È la seconda volta che facciamo la Brebemi ed è sempre vuota. Ecco perché ci mettiamo poco negli spostamenti...». Anche Nutai, cam-

ionista di Cassano d'Adda, concorda: «Ottima e veloce. Così si viaggia bene». Tocca quindi a Stefano e Luca, di Bergamo: «Molto vuota e costosa. Abbiamo pagato con le monete... un euro e trenta da Calcio a Chiari». Secondo Patrizia, di Pontoglio, «è molto comoda perché vuota. La percorro oggi per la seconda volta e la rifarò». Stessa idea condivisa da Dinu, camio-

nista rumeno: «Sono entrato a Melzo-Liscate, è costosa ma la farò ancora perché ci

metto pochissimo». E proprio la scarsa densità di traffico e i bassi tempi di percorrenza sembrano essere *l'atout* in più per la cosiddetta Argentea. Così Gaetano, elegante uomo d'affari a bordo di una lussuosa auto:

«Sono entrato a Milano e non so quanto ho speso, dato che uso il Telepass. Comunque, la rifarò perché ci si mette davvero poco». Così Mario e Andrea: «Un euro e 80 da Castrezzato a Chiari... È un prezzo alto. Comunque la fa-

remo ancora, per lavoro. Magari non per divertimento o con le famiglie, visto che costa un po'...».

 **Mandaci il tuo commento**
redazione@chiarinews.it

I DATI UFFICIALI 100mila ingressi nei primi 6 giorni

(bgf) La società Brebemi

ha diffuso i dati dei primi sei giorni di utilizzo dell'A35. Secondo l'ufficio stampa sarebbero 100mila gli accessi, soprattutto di automobilisti. «Questo dato - viene sottolineato - segna definitivamente un

trend positivo dall'apertura di Brebemi. Un dato significativo costante che, nel rispetto delle valutazioni del periodo, della start-up appena avvenuta e dall'avviamento dell'infrastruttura, viene giudicato par-

ticolarmente interessante. Intanto - recita il comunicato stampa - emerge sempre più, attraverso casi quotidiani raccolti sul territorio e rimbalzati alla cronaca social e media, la funzione di questa in-

frastruttura come valida soluzione di mobilità tra le metropoli di Brescia e Milano e dei territori attraversati. Di fatto la Brebemi ha unito i territori. Soddisfatti anche gli esercenti di hotel e ristoranti: gli operatori riferiscono di non aver mai avuto un afflusso così alto di clienti».



BRESCIA ovest a MILANO est		
	via  A4	via BREBEMI
km	77 km	92 km
auto	6,30 €	12,40 €
Tir	15,30 €	33,60 €

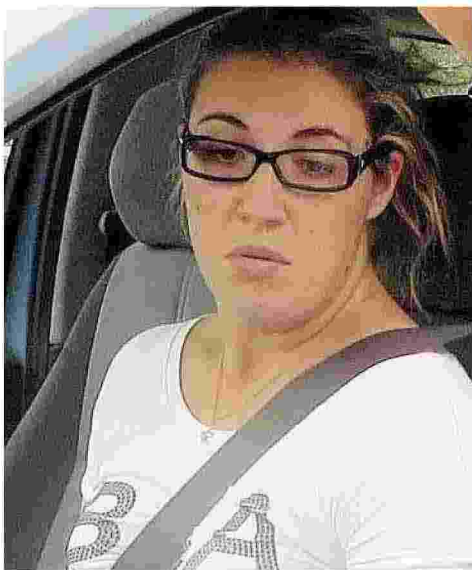

IN VIAGGIO
Una carrellata fotografica con alcuni degli automobilisti fermati all'uscita dell'autostrada Brebemi; di fianco al titolo il cartello che la «A4» ha posizionato lungo il percorso come pubblicità comparativa: i costi per chi viaggia sono decisamente a favore della «vecchia» autostrada