

# Brebemi, ok dal Cipe Arrivano 320 milioni di fondi pubblici

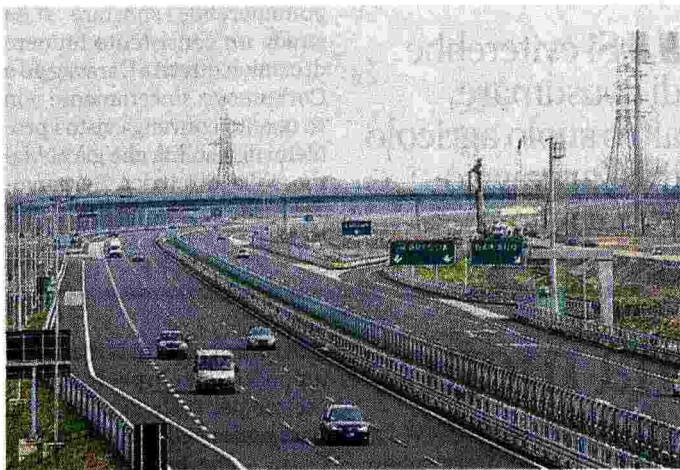

Brebemi spa ha ottenuto dal Cipe 320 milioni di contributi pubblici

## La delibera

È stato deliberato ieri sera il finanziamento pubblico, allungando la concessione della A35 a 25 anni e mezzo

Per mettere fine alla questione manca ancora l'avallo della Corte dei Conti. Da ieri sera, però, Brebemi spa ce l'ha quasi fatta: il Cipe (Comitato interministeriale per la programmazione economica) ha deliberato - con un giorno di anticipo rispetto a quanto

annunciato - il riequilibrio del Piano economico dell'A35. La notizia non è nuova: il pre Cipe aveva già dato il via libera la scorsa settimana. Ora, finalmente, però, è tutto definitivo, il che vuol dire che la società concessionaria della Brebemi - A35 riceverà dallo Stato un contributo in 15 anni di 260 milioni di euro, soldi che rientrano nel fondo interconnessione tratte autostradali stanziato a inizio anno con emendamento alla legge di stabilità. A questi 260 milioni se ne ag-

giungeranno altri 60 in tre anni da parte di Regione Lombardia. Le buone notizie non sono fihite: il Cipe non ha accolto in pieno la richiesta della spa di allungare la concessione di altri 10 anni, ma le ha concesso solo sei anni, portandola da 19,5 a 25,5. Fatto degno di nota, però, è che è stato confermato a favore della società in valore di subentro: alla scadenza della concessione se lo Stato vorrà entrare in possesso dell'autostrada, dovrà versare a Brebemi spa 1,2 miliardi di euro.

Il riequilibrio del Piano economico prevede infine il via libera alla spa di costruire il collegamento diretto nel Bresciano della A35 con la A4 all'altezza di Ospitaletto. È stato disposto che tale collegamento dovrà entrare in esercizio entro il 31 gennaio 2017.

È stato quindi riconosciuto che il progetto di questa interconnessione dovrà essere approvato dal Cipe al più presto. «Grazie al lavoro del presidente Roberto Maroni e dell'assessore all'Economia, Massimo Garavaglia - ha commentato ieri l'assessore alle Infrastrutture, Alessandro Sorte - abbiamo ottenuto un risultato importantissimo. Possiamo procedere più serenamente verso il completamento delle opere che stiamo realizzando per rendere ancora più accessibile la nostra regione».

**Patrik Pozzi**

