



Località

Cronaca

Tempo libero

Meteo

Sport

Canali tematici

FARA OLIVANA

Il viceministro Misiani in visita a Brebemi

Il centro di controllo controlla in tempo reale tutti i principali parametri dell'autostrada.



Romanese, 22 Luglio 2020 ore 11:47



Il viceministro dell'economia e delle finanze, il bergamasco Antonio Misiani, del Pd, ha visitato questa mattina la sede di Brebemi a Fara Olivana, accolto dal presidente della A35 Francesco Bettoni. Misiani ha visitato il centro di controllo dell'autostrada della Bassa, uno dei più tecnologicamente avanzati in ambito europeo, che controlla in tempo reale tutti i principali parametri dell'autostrada.

Il dibattito su Brebemi

"Diversi gli argomenti affrontati e approfonditi durante l'incontro a partire dal 'modello Brebemi' alla base dello sviluppo del territorio, che ha permesso in pochi anni di vita dell'infrastruttura, **di attirare lungo la tratta investimenti per oltre un miliardo di euro**, creando più di 3.700 nuovi posti di lavoro e 22 nuovi insediamenti produttivi, benefici diretti per oltre 776 milioni di euro in termini di tempo risparmiato, minore incidentalità e minore inquinamento, come è emerso dai dati dello studio Agici recentemente pubblicati – fa sapere la società in una nota – Un modello virtuoso che potrebbe fungere da esempio per il futuro sviluppo della nuova viabilità della bergamasca e della Lombardia in genere, argomento, anche questo, di stretta attualità".

APPROFONDIMENTI

Brebemi, superati il miliardo di euro di investimenti e i 3.700 posti di lavoro

TURISMO 2020

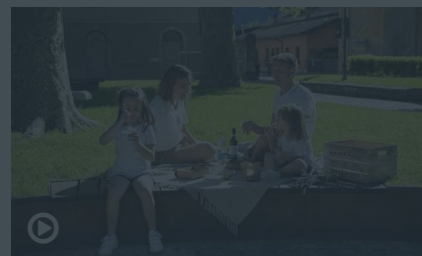

SPONSORIZZATO

Novità estate 2020: pic-nic gourmet in Valchiavenna VIDEO

LAGO D'ISEO



Un gioiello di rara bellezza fatto di storia, natura, sport, relax e buon cibo

OLLOMONT E VALPELLINE



In Valle d'Aosta, l'ideale per chi ama immergersi nella natura

LAGO DI MERGOZZO - PIEMONTE



Alla scoperta di piccoli tesori nascosti tra il blu del lago e l'azzurro del cielo

LAGO DI GARDA LOMBARDIA

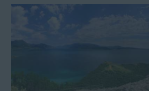

Un angolo di Mediterraneo ai piedi delle Alpi

[Altre notizie »](#)

TOP NEWS

"Fiduciosi sulla ripartenza dell'economia"

Altri temi emersi e trattati nel corso della visita "sono stati sia il modello societario della prima autostrada privata costruita in project financing, sia i prossimi step dell'infrastruttura a livello di sviluppo tecnologico che vedono a A35 Brebemi in prima linea nello studio sulla elettrificazione e in corsa per diventare una delle prima autostrade europee ad economia circolare" continua Brebemi.

Per quanto riguarda l'immediato futuro il viceministro Misiani e il Presidente Bettoni si sono trovati d'accordo e fiduciosi "sulle potenzialità di ripresa dell'economia in questa area trainante per il paese".

TORNA ALLA HOME

Per rimanere aggiornato sulle principali notizie di tuo interesse, seguici cliccando sui social che preferisci!

Lista WhatsApp

Pagina facebook

Gruppo facebook

Instagram



FORZA CAMPIONE

Alex Zanardi dimesso da Siena e trasferito in un centro di riabilitazione a Lecco

NUOVE INCOGNITE

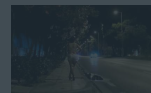

Quando la lucciola positiva al Covid si rifiuta di fare i nomi dei suoi clienti

CRESCITA RECORD

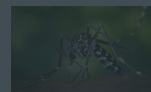

In Lombardia, Piemonte e Veneto quest'estate zanzare in aumento del 27%

SCOPERTA UNA SETTA

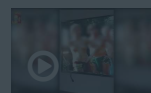

Per plagiare le schiave del "santone" anche psicologhe professioniste

IN MEMORIA DELLA STRAGE

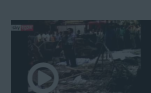

Ventotto anni da via D'Amelio, ancora poche verità sulla morte del giudice Borsellino

[Altre notizie »](#)

Leggi Anche



Hai bisogno di liquidità per sostenere la tua impresa? Ottienila con il...
Banca Ifis



Il mutuo adatto per te? Trovalo con il supporto costante dello...
UBI Banca

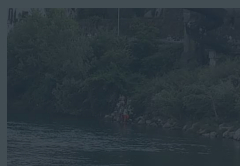

Corpo senza vita nell'Adda, è una ragazza di 28 anni

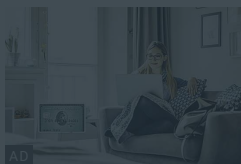

Richiedi Carta Verde: acquisti sicuri online e in negozio. Quota 0€ il 1°...
American Express



Soccorso all'alba intossicato da sostanze psicotrope



Zingonia, Comuni uniti per una tenenza a tempo pieno

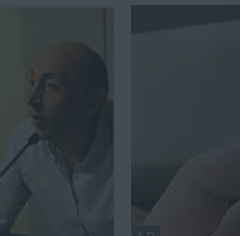
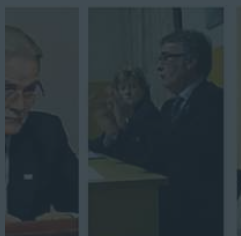

GLOCAL NEWS

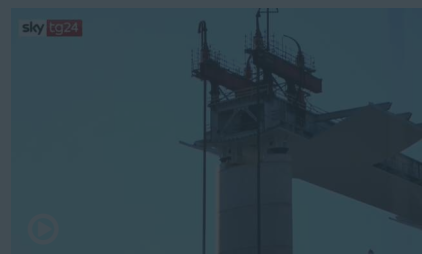

VIADOTTO TRIBOLATO

La paradossale diatriba sul nuovo ponte di Genova "non a norma"