

# A35 BREBEMI: UNA STORIA DI RILANCIO DEL TERRITORIO

LO STUDIO AGICI SULL'IMPATTO DELL'INFRASTRUTTURA SUL TERRITORIO

## +170%

### CRESCITA DEL TRAFFICO

Nei sei anni di vita, la A35 ha visto crescere costantemente il traffico. Andamento positivo che potrebbe continuare (fatto salvo l'impatto del coronavirus) soprattutto grazie ai poli produttivi nati in questi anni lungo l'asse autostradale che sviluppano nuovo traffico, specialmente quello pesante.

VEICOLI TEORICI GIORNALIERI MEDI

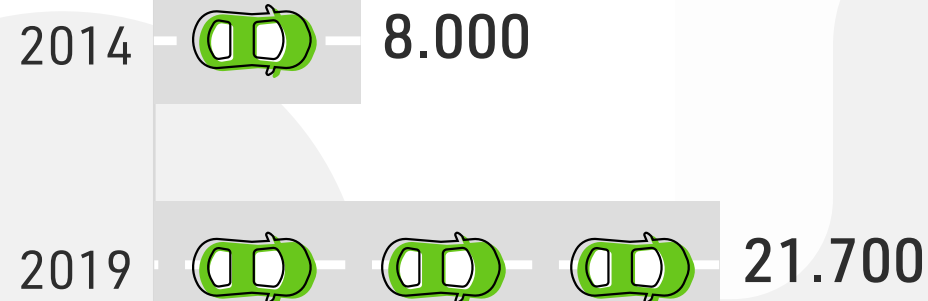

## OPPORTUNITÀ DI SVILUPPO

**22** NUOVE AZIENDE INSEDIATE

**+6%** TASSO DI OCCUPAZIONE NELLE 3 PROVINCE

Le tre province toccate da A35 Brebemi hanno vissuto un trend positivo costante a partire dal 2014, anno di apertura della A35. In particolare, a Bergamo e Brescia l'occupazione è cresciuta con ritmi superiori alla media regionale.

**3.710** NUOVI POSTI DI LAVORO

## INVESTIMENTI

**OLTRE 1 MLD**

**120 MILIONI DI €**  
SOLO NEL 2019

## ATTRATTIVITÀ DEL TERRITORIO

COMPRAVENDITE DI IMMOBILI

**+50%**

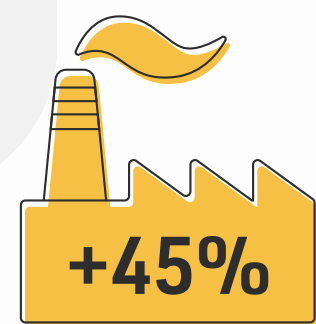

PRODUTTIVI

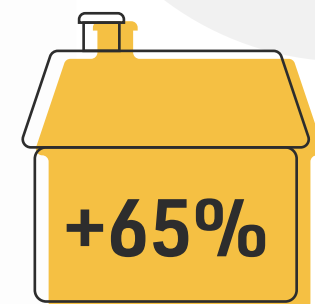

RESIDENZIALI

La A35 ha aumentato l'accessibilità dei Comuni della bassa bergamasca e del bresciano, rendendoli più appetibili come locazioni per realtà produttive, ma anche come zone di residenza.

**+5%** DEI PREZZI €/MQ NEL RESIDENZIALE DAL 2014 AD OGGI

La A35 ha dato nuovo impulso al mercato immobiliare, residenziale e produttivo: ripresa nelle transazioni (crollate dopo crisi 2008) a cui è seguito aumento dei valori degli immobili.

## ENTRATE PER LE AMMINISTRAZIONI

**26,7** MILIONI DI € INCASSATI PER ONERI

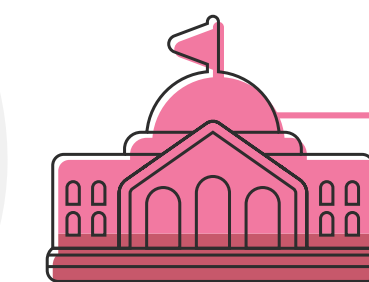

ENTRATE FISCALI  
**5-10 MILIONI €/ANNO**  
 DA RISCOUTERE  
**2 MILIONI €/ANNO**  
 RISCOSSI

## BENEFICI AMBIENTALI

Nei primi sei anni di vita (2014-2019) la A35 ha generato inoltre benefici diretti economici, sociali e ambientali dovuti all'utilizzo della stessa; essi sono stimabili in circa 776 milioni di €.

In particolare, questi benefici riguardano:

**776**  
MILIONI DI €

**31 milioni litri** carburante evitati

**14,6 milioni** ore risparmiate

**34 incidenti evitati** sulle Strade Statali dall'avvio della A35

**145.000 ton** CO<sub>2</sub> evitate

**115 milioni €** benefici ambientali e sociali