



Castrezzato, l'autodromo di Franciacorta diventa il Porsche Experience Center

di Redazione - 13 Settembre 2021 - 12:32 [Commenta](#) [Stampa](#) [Invia notizia](#) [2 min](#)

[Piu' informazioni su](#) [autodromo franciacorta](#) [porsche experience center](#) [castrezzato](#)



f (red.) Inaugurato sabato 11 settembre a Castrezzato (Brescia) il più grande **Porsche Experience Center** al mondo. Sulla scelta dell'**Autodromo di Franciacorta**, come sede per costruire un laboratorio unico a livello internazionale, ha indubbiamente influito la posizione strategica dello stesso, porta d'ingresso di una delle aree turisticamente ed enogastronomicamente più importanti del nostro Paese, al centro di un territorio che è collegato facilmente sia a paesi europei come Austria, Svizzera e Germania, sia all'area di Milano con Linate e Malpensa, grazie ad A35 Brebemi.



I clienti Porsche e tutti gli stakeholder possono da oggi vivere un'esperienza unica raggiungendo l'autodromo in tempi certi e in totale sicurezza con A35 Brebemi, uno degli elementi chiave che l'iconica casa automobilistica tedesca ha messo in primo piano prima di investire oltre 28 milioni di euro nel circuito. Grazie all'autostrada direttissima Brescia-Milano infatti gli appassionati mondiali del brand di Zuffenhausen che vorranno raggiungere il Porsche Experience

[P U POPOLAR](#) [PHOTOGALLERY](#) [V DEO](#)





Una egge su a transizione generazionale e su mode o francese

Center, saranno a solo mezz'ora circa dall'Aeroporto Internazionale di Linate e a meno di un'ora dal centro di Milano. Il Customer Center, il Paddock e il nuovo circuito saranno destinati ai clienti per adrenaliniche esperienze di guida a bordo della gamma Porsche, ma saranno anche aperti a terzi con una notevole quantità e qualità di servizi, sale briefing, ristorante e show room compresi.

"Con questa ulteriore realizzazione di Porsche, A35 Brebemi si conferma un volano per gli investimenti internazionali e un motore di sviluppo per tutto il territorio. Inaugurato proprio vicino al nostro circuito "Arena del Futuro", che tra qualche settimana ospiterà i test legati alla futuristica mobilità elettrica ad induzione dinamica, il Porsche Experience Center più grande al mondo alle porte di un'area magnifica come la Franciacorta, sarà un ulteriore fattore di richiamo, di attrazione e di crescita del territorio a livello mondiale. A35 Brebemi si conferma anche in questo caso il collegamento migliore, veloce e sicuro, tra il Nord Ovest ed il Nord Est, anche in vista dello sviluppo delle attività su questa tratta che si avrà con le future Olimpiadi Milano-Cortina" - ha affermato il Presidente di A35 Brebemi Francesco Bettoni, presente all'evento tra un selezionato numero di invitati con la moglie Elena Irma.

 "Cara Shegushe, ti ricorderemo ne triste e enco de e donne uccise da un uomo

 Riforma sanitaria in Lombardia, "Ministero de a Sa ute stoppi i Pire one

 Cinque Ste e Brescia: no a

Con enu i Sponsorizza i da Taboola



Case per anziani di lusso a Milan - I prezzi potrebbero non esser...

Case di riposo Ricerca annunci



Ti ricordi le gemelle più belle del mondo? Guardale oggi

Rest Wow



Tumore del polmone, un progetto europeo per l'accesso ai test...

La Repubblica per Roche



Cosa sarebbe successo se aveste investito \$1K in Ethereum un anno...

eToro



Fabbricato in Svizzera: 24 ore e solo 1 lancetta. L'orologio "slow" ti...

Slow



Milan - SUV invendute, vendute per una frazione del loro valore

SUV Ricerca annunci

Potrebbe Interessarti Anche

da Taboola

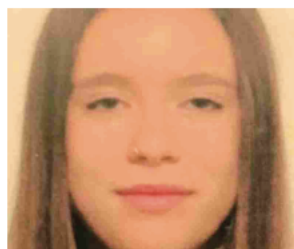
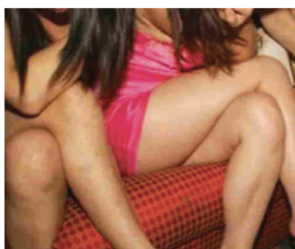

Brescia, è morta la... Prostituzione, due... Buffalora, studentessa...

Più informazioni  autodromo franciacorta  porsche experience center  castrezzato

COMMENTI

Accedi o registrati per commentare questo articolo.

*email è richiesta ma non verrà mostrata ai visitatori. I contenuti dei commenti esprimono il pensiero dell'autore e non rappresentano la linea editoriale di QuiBrescia, che rimane autonoma e indipendente. I messaggi inclusi nei commenti non sono stati moderati dai giornalisti, ma possono contenere informazioni personali e pubblicitarie. I commenti che includono uno o più link a siti esterni verranno rimossi in automatico dal sistema.

ALTRE NOTIZIE DI CASTREZZATO



NC DENTE
Incidente mortale con il trattore, aperto un fascicolo in Procura



Si ribalta con il trattore: morto 61enne di Castrezzato



CRONACA
Danneggia cartelloni con mazza da baseball: 28enne nei guai



CRONACA
Castrezzato, 27enne nei guai per rapina e lesioni

DALLA HOME



Valcamonica, 54enne cade e muore sul Pizzo Badile

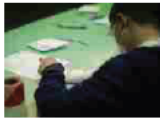

Suona la campanella per 180mila studenti bresciani



Depuratore, un'interrogazione alla Commissione Ue



Gessi defecazione, il ministero "smentisce" il Pirellone



Invia notizia



Feed RSS



Facebook



Twitter



Contatti



Pubblicità

Canali Tematici

- Home
- Cronaca
- Politica
- Economia
- Eventi

Sport

- Basket
- Volley
- Calcio
- Vela
- Tennis

Città

- Brescia
- Darfo Boario Terme
- Seo
- Lovere
- Sarnico
- Rezzato
- Castel Mella
- Roncade
- Gardone Val Trompia
- Lumezzane
- Desenzano del Garda
- Sirmione
- Montichiari
- Carpenedo
- Orzinuovi
- Castiglione della Stiviere
- Rovato
- Tutti i comuni

Eventi

- Home
- 0 - n Evidenza
- 0 - Apertura
- Arte&Cultura
- Bambini
- Cinema
- Conferenze
- Concerti
- Cultura
- Danza
- Environismo
- Incontri
- Iniziative
- Musica
- Musica
- Night life
- Presidio Manifestazione
- Salute
- Sport
- Teatro
- Tempo Libero
- Visite guidate
- Volontariato

WebTV

- Home
- A tre News
- Cronaca
- Economia
- Eventi
- Politica
- Sport

Photogallery

- Home
- A tre News
- Cronaca
- Economia
- Eventi
- Politica
- Sport

QuiBrescia

Partner

Info e contatti