

APPENDICE 1
PIANO DI SICUREZZA E COORDINAMENTO
 REALIZZAZIONE n.4 POSTAZIONI DI RICARICA PER AUTOMOBILI ELETTRICHE E
 COSTRUZIONE DI n.4 POSTI PARCHEGGIO AUTO
 PRESSO L'AREA DI PARCHEGGIO DENOMINATA "ADDA NORD" AUTOSTRADA A35 BreBeMi in Comune di Caravaggio, Prov. di Bergamo

TIPO DI ELABORATO: PIANO DI SICUREZZA E COORDINAMENTO
 ELABORATO N°: **PL01**

CONTENUTI: DELIMITAZIONE DELL'AREA E DEI PRESIDI DI SICUREZZA
 PLANIMETRIA GENERALE CON INDIVIDUAZIONE AREE DI INTERVENTO

Committente: **TESLA ITALY SRL**
 P.zza Gae Aulenti n. 4
 20154 MILANO

CSP: **ING. CARLO TONON**

Collaboratori: **GEOM. BARETTA ALESSANDRO**

FILEN° 3069-04-04 FILE PROV. 72A-130 SCALA STAMPA 1:10 PLOT STYLE T8900A FORMATO 210x297

REV.	DATA	DESCRIZIONE	REDATTO	VERIFICATO	APPROVATO
1	07/04/2020	PSC PROGETTO	A.B.	A.B.	C.T.
2	31/12/2020	PSC ESECUZIONE - CON CARTELLONISTICA VARIA	A.M.	A.M.	C.T.
3	13/01/2021	PSC ESECUZIONE - INDIVIDUAZIONE CANTIERE RICARICA A/C	A.M.	A.M.	C.T.

A norma di legge riserviamo la proprietà di questo disegno con diritto di riproduzione o di ristampa senza nostra autorizzazione.
 According to the law we reserve the right to file a lawsuit and to prosecute in respect or case on to other parties without our permission.

**PLANIMETRIA GENERALE AREA DI SERVIZIO ADDA NORD A35 BreBeMi
 CON INDIVIDUAZIONE AREE DI INTERVENTO E VIABILITA'**
 Scala 1:1000

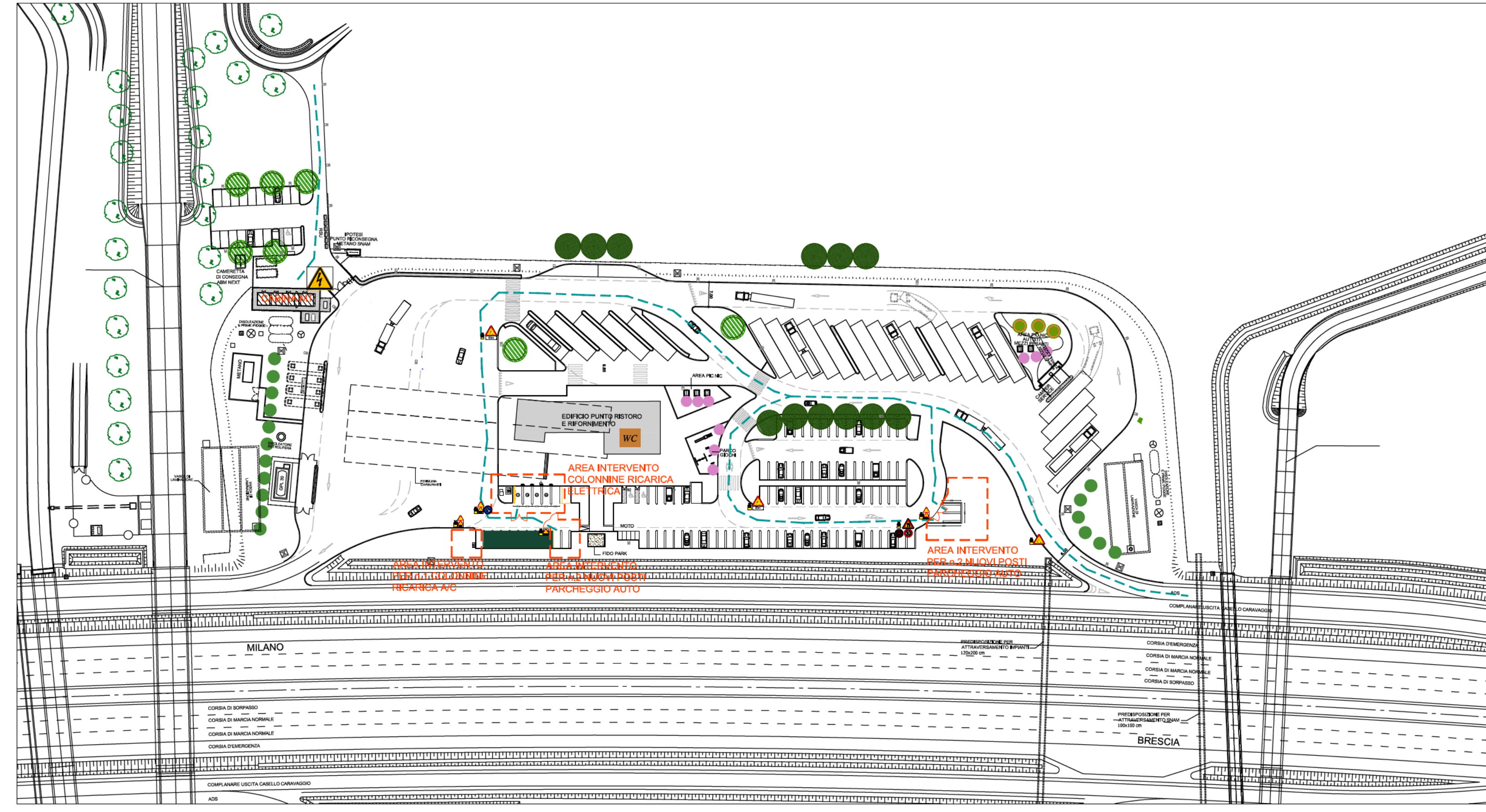

- PRESCRIZIONI OPERATIVE DEL PIANO DI SICUREZZA**
- 1) Nessuna Impresa o lavoratore autonomo potrà entrare in cantiere senza prima aver ricevuto autorizzazione scritta dal CSE.
 - 2) Per ricevere l'autorizzazione scritta dal CSE ogni Impresa dovrà consegnare allo stesso il POS e copia della verifica della verifica tecnico-professionale rilasciata dal Committente.
 - 3) Le Imprese Appaltatrici dovranno comunicare al CSE le eventuali ditte Subappaltatrici da loro nominate almeno 15 giorni prima del loro presunto ingresso in cantiere.
 - 4) In fase di esecuzione il Committente comunica al CSE le eventuali ditte da lui incaricate all'esecuzione dei lavori almeno 15 giorni prima del loro presunto ingresso in cantiere.
 - 5) Si ricorda a tutte le Imprese di leggere con particolare attenzione il punto H PRESCRIZIONI
 - 6) Non movimentare all'esterno del cantiere attrezzature e/o materiali ingombranti durante gli orari di apertura del C.C. al pubblico.

LEGENDA APPRESTAMENTI CANTIERE

- PERICOLO ELETTRICO
- ESTINTORE A POLVERE DA KG 6
- AREA STOCCAGGIO MATERIALI
- AREA STOCCAGGIO ATTREZZATURE
- AREA STOCCAGGIO RIFIUTI
- SERVIZIO IGIENICO CANTIERE
- ZONA DEPOSITO DOCUMENTI DI CANTIERE all'interno dei mezzi dell'Impresa esecutrice
- AREA SPOGLIAIOIO su edifici convenzionati dalle ditte esecutrici
- PERCORSO PER ENTRATA/USCITA MERCI (vedi Punto D.3 del PSC)
- ACCESSO - CARTELLI DI CANTIERE
- RECINZIONE DI CANTIERE IN PANNELLI DI RETE METALLICA CON SOVRAPPONTE RETE IN PVC PESANTE O TELE ANTIPOLVERE
- PERICOLO CARICHI SOSPESI
- PERICOLO USCITA AUTOMEZZI CANTIERE
- DIVIETO ACCESSO AI NON ADDETTI AI LAVORI

**PLANIMETRIA DI DETTAGLI DELLE AREE OPERATIVE PER
 NUOVI POSTI RICARICA E NUOVI PARCHEGGI**
 Scala 1:200

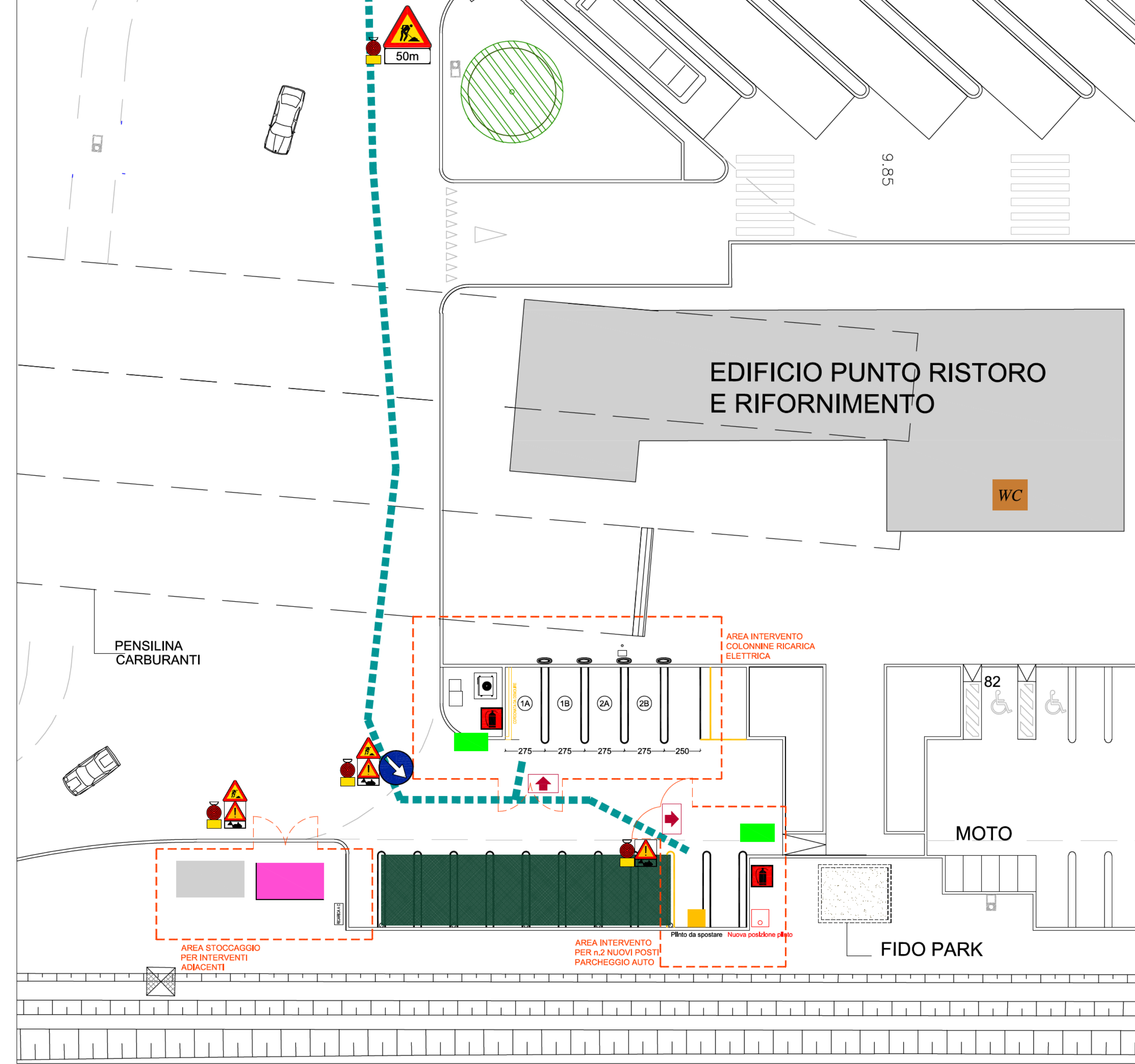

**PLANIMETRIA DI DETTAGLI DELL'AREA OPERATIVE PER
 NUOVI POSTI PARCHEGGI**
 Scala 1:200

