SOCIETÀ DI PROGETTO BREBEMI S.p.A.

ORDINANZA N. 83/2024

AUTOSTRADA A35 BRESCIA-MILANO

CHIUSURE NOTTURNE PER PULIZIA SOTTOPASSI DEI RAMI DI SVINCOLO DEI CASELLI DI ESAZIONE

Il sottoscritto Ing. Giuseppe Mastroviti, in qualità di Direttore di Esercizio della Società di Progetto Brebemi S.p.A., Concessionaria per la progettazione, costruzione e gestione del Collegamento autostradale Brescia-Milano (A35), giusta Convenzione Unica di concessione sottoscritta con la Concedente Concessioni Autostradali Lombarde S.p.A. in data 1° agosto 2007;

PREMESSO CHE

a) la società Argentea Gestioni S.c.p.A., affidataria per la gestione e manutenzione dell'autostrada A35 Brescia Milano ha richiesto, con nota prot. ARG-U-2411-052-RM-LFU del 7 novembre, l'istituzione dei provvedimenti sul traffico veicolare da eseguirsi in A35, che si rendono necessari per consentire l'esecuzione di pulizia dei sottopassi delle rampe di svincolo dei caselli Chiari ovest, Calcio, Romano di L, Bariano, Caravaggio e Treviglio;

b) con medesima nota sono stati trasmessi gli schemi segnaletici da attuarsi per il segnalamento temporaneo, che sono allegati alla presente ordinanza;

VISTO

- il Codice della Strada (D.Lgs. 285/1992);
- il Regolamento di Esecuzione e attuazione del Nuovo Codice della Strada (D.P.R del 16 dicembre 1992, n. 495 e ss.mm.ii.);

- il D.M. 10 ottobre 2002 del Ministero delle Infrastrutture e dei Trasporti (recante "Disciplinare tecnico relativo agli schemi segnaletici, differenziati per categoria di strada, da adottare per il segnalamento temporaneo");

- la preventiva comunicazione alla Concedente CAL, ai sensi dell'art. 6, comma 6, del Decreto Legislativo 30 aprile 1992, n. 285, resa con nota prot. SDP-U-2411-029-DE-SGR del 7 novembre 2024;

ORDINA

1) che si dia esecuzione ai seguenti necessari provvedimenti restrittivi del traffico, nel rispetto delle prescrizioni e degli schemi segnaletici di cui al D.M. 10 ottobre 2002 sopra richiamato, con oneri di posa, guardiania e rimozione della segnaletica a cura e responsabilità della Società Argentea Gestioni S.C.p.A., secondo il seguente programma operativo:

   a) 12 novembre 2024: chiusura temporanea, operata con segnaletica mobile a protezione dei mezzi operativi, dei seguenti rami di svincolo:

      i) dalle 22:00 alle 22:45: ramo di ingresso in A35, carreggiata sud direzione Brescia, dello svincolo del casello Romano di L.;

      ii) dalle 22:15 alle 23:15: ramo di uscita dalla A35, carreggiata sud direzione Brescia, dello svincolo del casello Calcio;

      iii) dalle 22:45 alle 23:45: ramo di ingresso in A35, carreggiata sud direzione Brescia, dello svincolo del casello Calcio;

      iv) dalle 23:15 alle 24:00: ramo di uscita dalla A35, carreggiata sud direzione Brescia, dello svincolo del casello Chiari Ovest;

      v) dalle 23:30 alle 00:15 del 13 novembre 2024: ramo di ingresso in A35, carreggiata sud direzione Brescia, dello svincolo del casello Chiari

Ovest;

vi) dalle 23:45 alle 00:45 del 13 novembre 2024: ramo di uscita dalla A35, carreggiata nord direzione Milano, dello svincolo del casello Caravaggio;

b) 13 novembre 2024: chiusura temporanea, operata con segnaletica mobile a protezione dei mezzi operativi, dei seguenti rami di svincolo:

i) dalle 00:15 alle 1:15: ramo di ingresso in A35, carreggiata nord direzione Milano, dello svincolo del casello Caravaggio;

ii) dalle 0:45 alle 1:45: ramo di uscita dalla A35, carreggiata nord direzione Milano, dello svincolo del casello Treviglio;

iii) dalle 1:15 alle 2:15: ramo di ingresso in A35, carreggiata nord direzione Milano, dello svincolo del casello Treviglio;

iv) dalle 1:45 alle 2:45: ramo di uscita dalla A35, carreggiata sud direzione Brescia, dello svincolo del casello Caravaggio;

v) dalle 2:15 alle 3:15: ramo di ingresso in A35, carreggiata sud direzione Brescia, dello svincolo del casello Caravaggio;

vi) dalle 2:45 alle 3:45: ramo di uscita dalla A35, carreggiata sud direzione Brescia, dello svincolo del casello Bariano;

vii) dalle 3:15 alle 4:15: ramo di ingresso in A35, carreggiata sud direzione Brescia, dello svincolo del casello Bariano;

viii) dalle 3:45 alle 5:00: ramo di uscita dalla A35, carreggiata sud direzione Brescia, dello svincolo del casello Romano di L.;

2) che, prima di dar corso alla chiusura di un ramo, debbano essere obbligatoriamente terminate le operazioni relative al ramo precedente.

L'inizio e la fine degli interventi, le soste o fermate tecniche del personale presso le aree interessate dai lavori, dovranno essere preventivamente comunicate e autorizzate dalla Centrale Operativa al numero 0363.9307302, ovvero concordate con il Servizio Traffico e Sicurezza, che verificherà la sussistenza di tutte le condizioni atte a garantire la sicurezza, disponendo l'immediata sospensione delle lavorazioni anche qualora sopravvenissero condizioni sfavorevoli successivamente all'inizio delle attività.

L'ordinanza manterrà efficacia e validità anche in caso di eventuale rinvio delle attività lavorative, dovuto a condizioni meteorologiche avverse ovvero a cause di forza maggi, con conseguente traslazione temporale e aggiornamento delle date e degli orari sopra indicati, che sarà comunicata a tutti i soggetti interessati.

La presente ordinanza, unitamente agli allegati, è pubblicata sul sito internet www.brebemi.it e consultabile nella sezione "Ordinanze".

Brescia, 8 novembre 2024

Società di Progetto Brebemi S.p.A.

Il Direttore di Esercizio

Ing. Giuseppe Mastroviti

Tavola 21.00

Segnaletica MOBILE per CHIUSURA temporanea rampe d'uscita per operazioni di pulizia sottopassi autostradali e messa in sicurezza TAU su autostrada a 3 corsie

Per TUTTA la durata delle operazioni è VIETATA, al personale operante, la permanenza a bordo dei veicoli

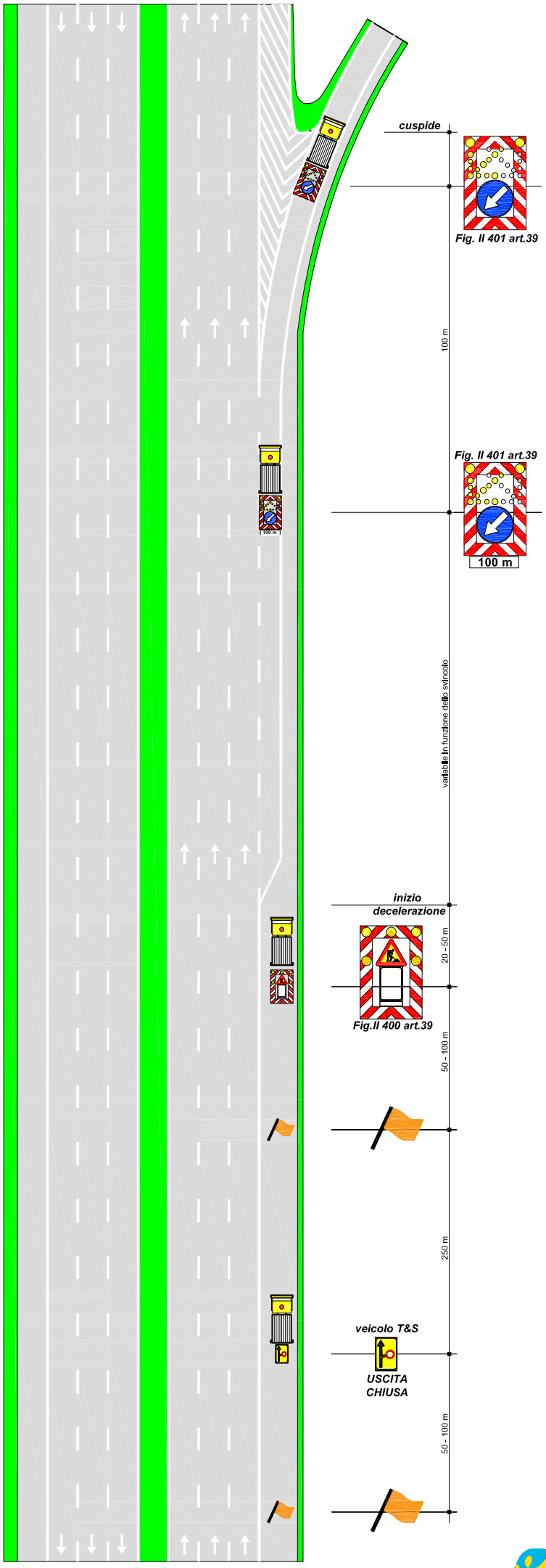

Personale a terra in segnalazione

Durante le attività di pulizia è vietata la permanenza di personale a bordo di mezzi fermi in corsia di emergenza e/o in corsia di decelerazione: il personale dovrà posizionarsi in presegnalazione (sbandieramento) al proprio mezzo oppure in sicurezza oltre il sicurvia laterale.

Staccare il carrello appendice e posizionarlo il più possibile all'inizio della zebrata.
Il veicolo si deve allontanare di almeno 20m.
Il posizionamento inoltre va adeguato in modo tale da garantire, nei confronti del traffico veicolare, la massima visibilità del freccione e degli operatori su strada.

Argentea Gestioni

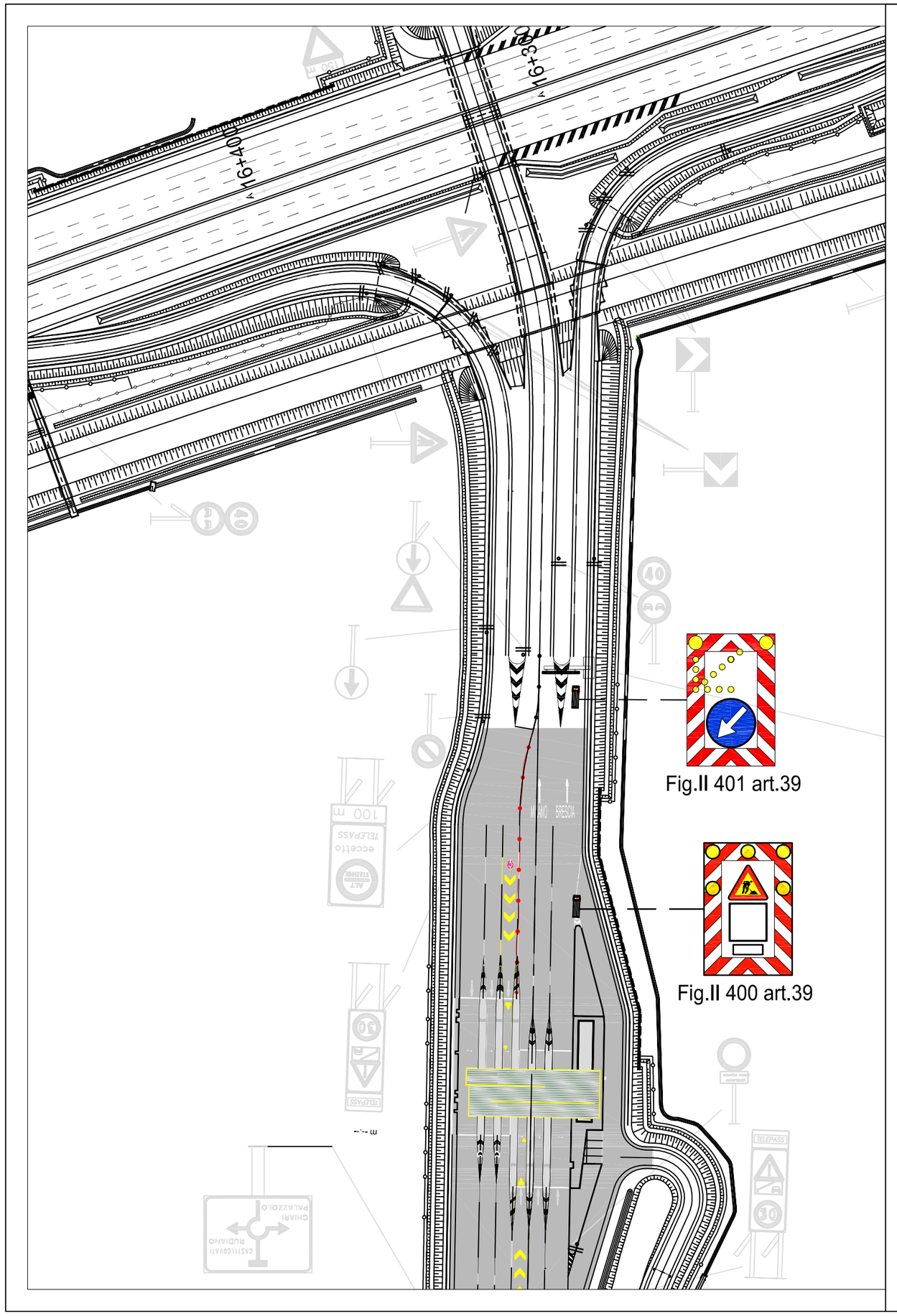

CONCEDENTE

CONCESSIONI AUTOSTRADALI LOMBARDE

CONCESSIONARIA

SOCIETÀ DI PROGETTO BREBEMI SPA

CUP E31B05000390007

COLLEGAMENTO AUTOSTRADALE DI CONNESSIONE TRA LE CITTA' DI BRESCIA E MILANO

PROCEDURA AUTORIZZATIVA D. LGS 163/2006
DELIBERA C.I.P.E. DI APPROVAZIONE DEL PROGETTO DEFINITIVO N° 42/2009

AUTOSTRADA A35

IDENTIFICAZIONE ELABORATO

SEGNALETICA TEMPORANEA MOBILE CHIUSURA RAMPA IN INGRESSO DIREZIONE BRESCIA CASELLO CHIARI OVEST

GESTIONE E MANUTENZIONE

A35

ARGENTEA GESTIONI S.C.P.A.

sede Legale
via Somalia 2/4
25136 BRESCIA (BS)

sede Operativa tel. (0363) 93.07.320/340
S.P.103 s.n.c.
24058 Fara Olivana con Sola (BG)

DATA : *23 gennaio 2018*

SCALA :

TAVOLA : *106_12_01*

ELABORAZIONE PROGETTUALE

ARGENTEA GESTIONI S.C.P.A.
sede Legale
via Somalia 2/4
25136 BRESCIA (BS)
sede Operativa tel. (0363) 93.07.320/340
S.P.103 s.n.c.
24058 Fara Olivana con Sola (BG)

REVISIONE

N° REV.	DESCRIZIONE	DATA	REDATTO	DATA	CONTROLLATO	DATA	APPROVATO
REV.00	SEGNALETICA STANDARD DA COMPENDIO ARGENTEA	23.01.2018	ZABAGLIO	23.01.2018	ZABAGLIO	28.09.2018	ZABAGLIO

INTEGRAZIONE

IL RESPONSABILE DEL SETTORE MANUTENZIONI
(ING. ANDREA ZABAGLIO)

IL TECNICO PROGETTISTA
(ING. ANDREA ZABAGLIO)

IL PRESENTE DOCUMENTO NON POTRA' ESSERE COPIATO, RIPRODOTTO O ALTRIMENTI PUBBLICATO, IN TUTTO O IN PARTE, SENZA IL CONSENSO SCRITTO DELLA SdP BREBEMI S.P.A. OGNI UTILIZZO NON AUTORIZZATO SARA' PERSEGUITO A NORMA DI LEGGE
THIS DOCUMENT MAY NOT BE COPIED, REPRODUCED OR PUBLISHED, EITHER IN PART OR IN ITS ENTIRETY, WITHOUT THE WRITTEN PERMISSION OF SdP BREBEMI S.P.A.. UNAUTHORIZED USE WILL BE PROSECUTE BY LAW.

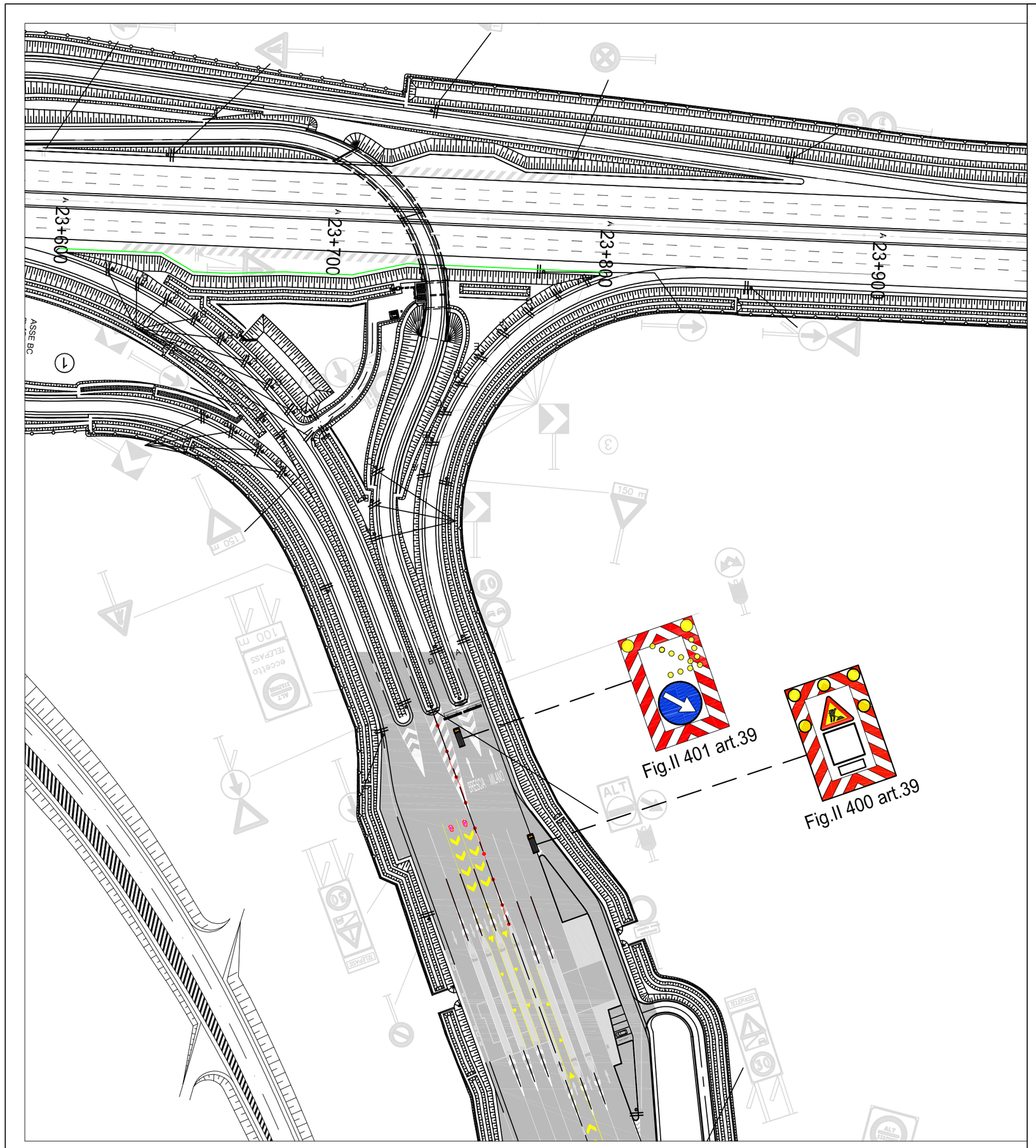

CONCEDENTE

CONCESSIONI AUTOSTRADALI LOMBARDE

CONCESSIONARIA

SOCIETÀ DI PROGETTO BREBEMI SPA

CUP E31B05000390007

COLLEGAMENTO AUTOSTRADALE DI CONNESSIONE TRA LE CITTA' DI BRESCIA E MILANO

PROCEDURA AUTORIZZATIVA D. LGS 163/2006
DELIBERA C.I.P.E. DI APPROVAZIONE DEL PROGETTO DEFINITIVO N° 42/2009

AUTOSTRADA A35

IDENTIFICAZIONE ELABORATO

SEGNALETICA TEMPORANEA MOBILE CHIUSURA RAMPA IN INGRESSO DIREZIONE BRESCIA CASELLO DI CALCIO

GESTIONE E MANUTENZIONE

A35 *ARGENTEA GESTIONI S.C.P.A.*

sede Legale
via Somalia 2/4
25136 BRESCIA (BS)

sede Operativa tel. (0363) 93.07.320/340
S.P.103 s.n.c.
24058 Fara Olivana con Sola (BG)

DATA : *23 gennaio 2018*

SCALA :

TAVOLA : *106_12_02*

ELABORAZIONE PROGETTUALE

ARGENTEA GESTIONI S.C.P.A.
sede Legale
via Somalia 2/4
25136 BRESCIA (BS)
sede Operativa tel. (0363) 93.07.320/340
S.P.103 s.n.c.
24058 Fara Olivana con Sola (BG)

REVISIONE

N° REV.	DESCRIZIONE	DATA	REDATTO	DATA	CONTROLLATO	DATA	APPROVATO
REV.00	SEGNALETICA STANDARD DA COMPENDIO ARGENTEA	23.01.2018	ZABAGLIO	23.01.2018	ZABAGLIO	28.09.2018	ZABAGLIO

INTEGRAZIONE

IL RESPONSABILE DEL SETTORE MANUTENZIONI
(ING. ANDREA ZABAGLIO)

IL TECNICO PROGETTISTA
(ING. ANDREA ZABAGLIO)

IL PRESENTE DOCUMENTO NON POTRA' ESSERE COPIATO, RIPRODOTTO O ALTRIMENTI PUBBLICATO, IN TUTTO O IN PARTE, SENZA IL CONSENSO SCRITTO DELLA SdP BREBEMI S.P.A.. OGNI UTILIZZO NON AUTORIZZATO SARA' PERSEGUITO A NORMA DI LEGGE
THIS DOCUMENT MAY NOT BE COPIED, REPRODUCED OR PUBLISHED, EITHER IN PART OR IN ITS ENTIRETY, WITHOUT THE WRITTEN PERMISSION OF SdP BREBEMI S.P.A.. UNAUTHORIZED USE WILL BE PROSECUTE BY LAW.

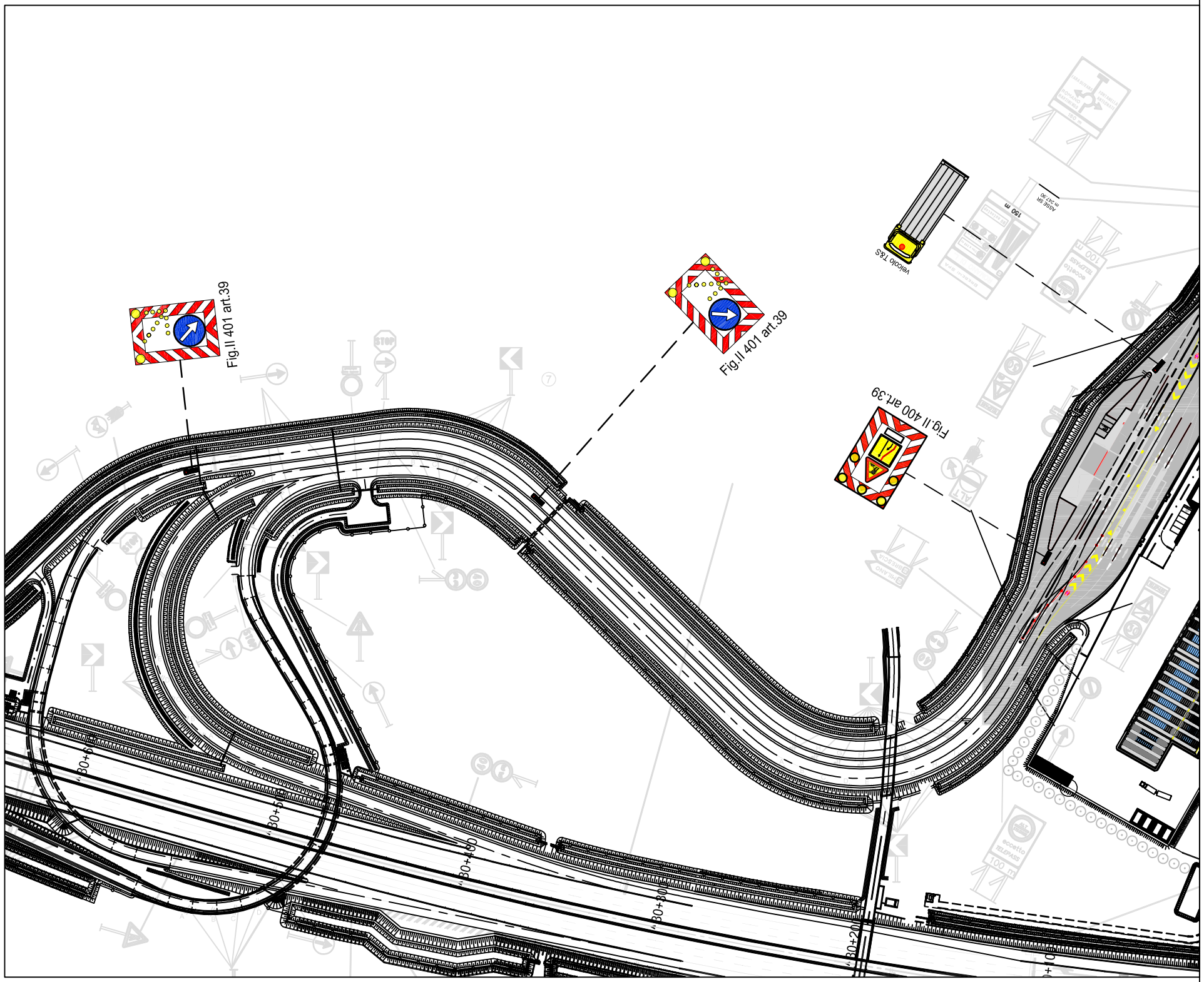

CONCEDENTE

CONCESSIONI AUTOSTRADALI LOMBARDE

CONCESSIONARIA

SOCIETÀ DI PROGETTO BREBEMI SPA

CUP E31B05000390007

COLLEGAMENTO AUTOSTRADALE DI CONNESSIONE TRA LE CITTA' DI BRESCIA E MILANO

PROCEDURA AUTORIZZATIVA D. LGS 163/2006
DELIBERA C.I.P.E. DI APPROVAZIONE DEL PROGETTO DEFINITIVO N° 42/2009

AUTOSTRADA A35

IDENTIFICAZIONE ELABORATO

SEGNALETICA TEMPORANEA MOBILE CHIUSURA RAMPA IN INGRESSO DIREZIONE BRESCIA CASELLO ROMANO DI LOMBARDIA

GESTIONE E MANUTENZIONE

A35

ARGENTEA GESTIONI S.C.P.A.

sede Legale
via Somalia 2/4
25136 BRESCIA (BS)

sede Operativa tel. (0363) 93.07.320/340
S.P.103 s.n.c.
24058 Fara Olivana con Sola (BG)

DATA : *23 gennaio 2018*

SCALA :

TAVOLA : *106_12_03*

ELABORAZIONE PROGETTUALE

ARGENTEA GESTIONI S.C.P.A.
sede Legale
via Somalia 2/4
25136 BRESCIA (BS)
sede Operativa tel. (0363) 93.07.320/340
S.P.103 s.n.c.
24058 Fara Olivana con Sola (BG)

REVISIONE

N° REV.	DESCRIZIONE	DATA	REDATTO	DATA	CONTROLLATO	DATA	APPROVATO
REV.00	SEGNALETICA STANDARD DA COMPENDIO ARGENTEA	23.01.2018	ZABAGLIO	23.01.2018	ZABAGLIO	28.09.2018	ZABAGLIO

INTEGRAZIONE

IL RESPONSABILE DEL SETTORE MANUTENZIONI
(ING. ANDREA ZABAGLIO)

IL TECNICO PROGETTISTA
(ING. ANDREA ZABAGLIO)

IL PRESENTE DOCUMENTO NON POTRA' ESSERE COPIATO, RIPRODOTTO O ALTRIMENTI PUBBLICATO, IN TUTTO O IN PARTE, SENZA IL CONSENSO SCRITTO DELLA SoP BREBEMI S.P.A. OGNI UTILIZZO NON AUTORIZZATO SARA' PERSEGUITO A NORMA DI LEGGE
THIS DOCUMENT MAY NOT BE COPIED, REPRODUCED OR PUBLISHED, EITHER IN PART OR IN ITS ENTIRETY, WITHOUT THE WRITTEN PERMISSION OF SoP BREBEMI S.P.A. UNAUTHORIZED USE WILL BE PROSECUTE BY LAW.

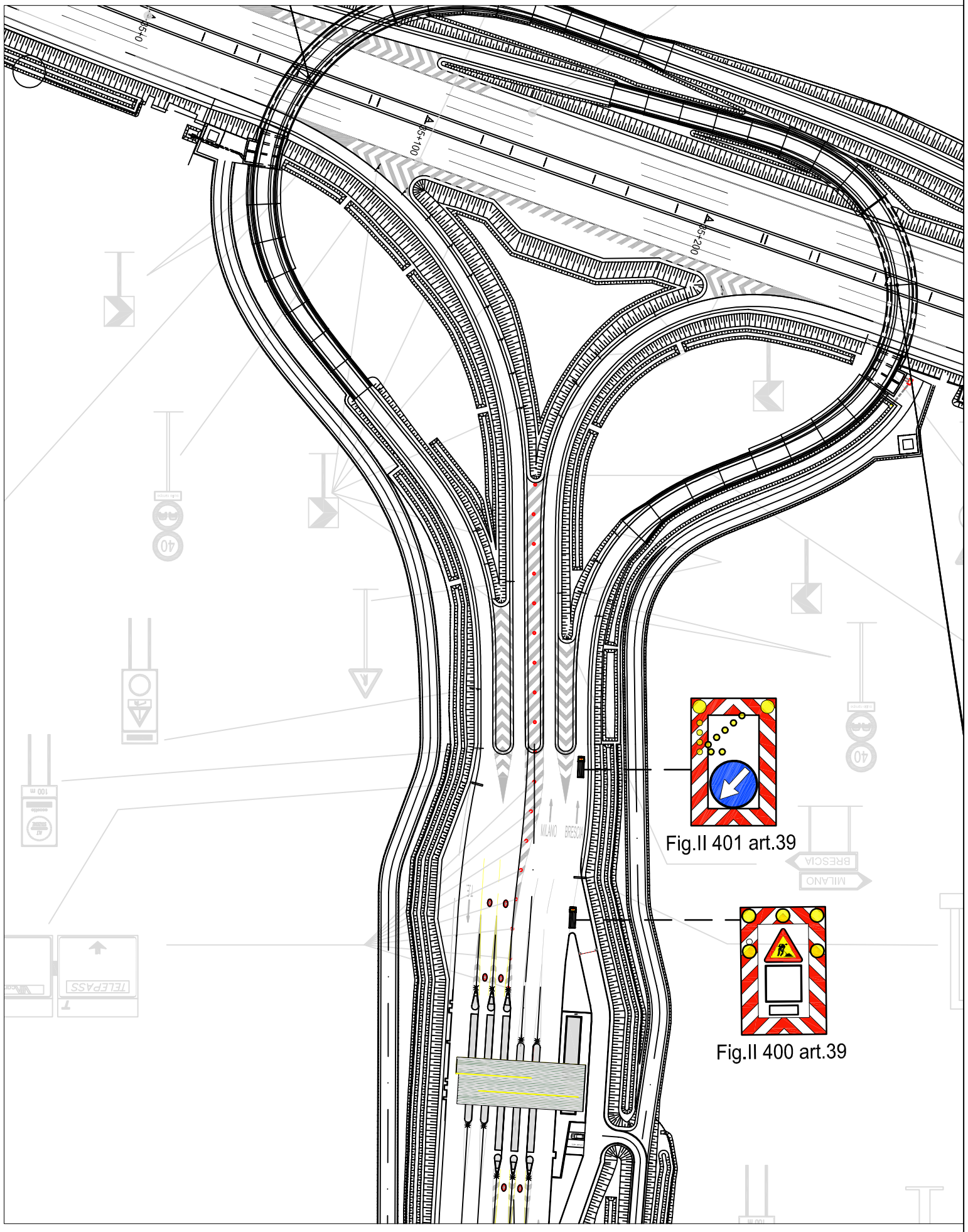

CONCEDENTE

CONCESSIONI AUTOSTRADALI LOMBARDE

CONCESSIONARIA

SOCIETÀ DI PROGETTO BREBEMI SPA

CUP E31B05000390007

COLLEGAMENTO AUTOSTRADALE DI CONNESSIONE TRA LE CITTA' DI BRESCIA E MILANO

PROCEDURA AUTORIZZATIVA D. LGS 163/2006
DELIBERA C.I.P.E. DI APPROVAZIONE DEL PROGETTO DEFINITIVO N° 42/2009

AUTOSTRADA A35

IDENTIFICAZIONE ELABORATO

SEGNALETICA TEMPORANEA MOBILE CHIUSURA RAMPA IN INGRESSO DIREZIONE BRESCIA CASELLO DI BARIANO

GESTIONE E MANUTENZIONE

A35

ARGENTEA GESTIONI S.C.P.A.

sede Legale
via Somalia 2/4
25136 BRESCIA (BS)

sede Operativa tel. (0363) 93.07.320/340
S.P.103 s.n.c.
24058 Fara Olivana con Sola (BG)

DATA : *23 gennaio 2018*

SCALA :

TAVOLA : *106_12_04*

ELABORAZIONE PROGETTUALE

ARGENTEA GESTIONI S.C.P.A.
sede Legale
via Somalia 2/4
25136 BRESCIA (BS)
sede Operativa tel. (0363) 93.07.320/340
S.P.103 s.n.c.
24058 Fara Olivana con Sola (BG)

REVISIONE

N° REV.	DESCRIZIONE	DATA	REDATTO	DATA	CONTROLLATO	DATA	APPROVATO
REV.00	SEGNALETICA STANDARD DA COMPENDIO ARGENTEA	23.01.2018	ZABAGLIO	23.01.2018	ZABAGLIO	28.09.2018	ZABAGLIO

INTEGRAZIONE

IL RESPONSABILE DEL SETTORE MANUTENZIONI
(ING. ANDREA ZABAGLIO)

IL TECNICO PROGETTISTA
(ING. ANDREA ZABAGLIO)

IL PRESENTE DOCUMENTO NON POTRA' ESSERE COPIATO, RIPRODOTTO O ALTRIMENTI PUBBLICATO, IN TUTTO O IN PARTE, SENZA IL CONSENSO SCRITTO DELLA SdP BREBEMI S.P.A.. OGNI UTILIZZO NON AUTORIZZATO SARA' PERSEGUITO A NORMA DI LEGGE
THIS DOCUMENT MAY NOT BE COPIED, REPRODUCED OR PUBLISHED, EITHER IN PART OR IN ITS ENTIRETY, WITHOUT THE WRITTEN PERMISSION OF SdP BREBEMI S.P.A.. UNAUTHORIZED USE WILL BE PROSECUTE BY LAW.

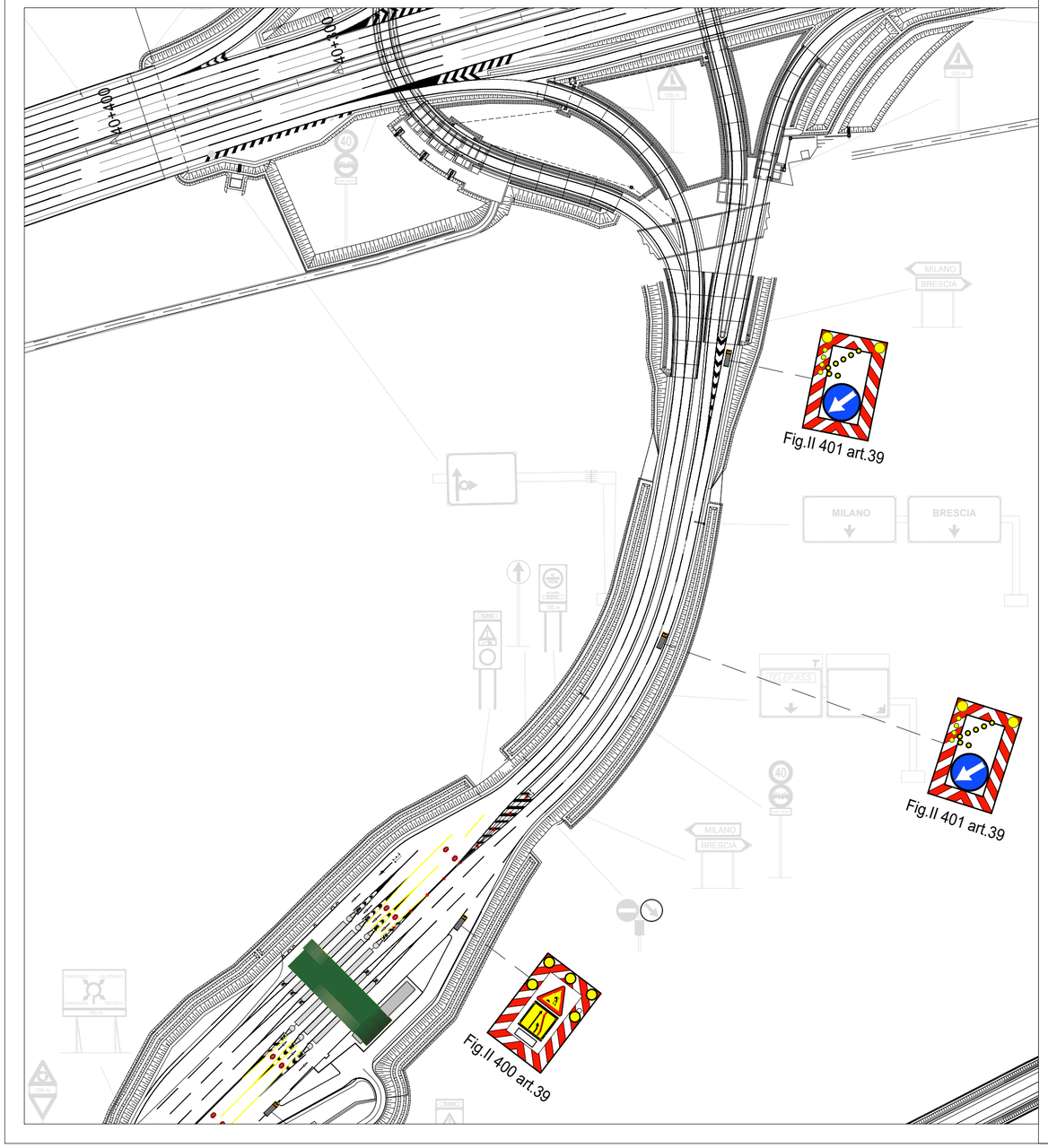

CONCEDENTE

CONCESSIONI AUTOSTRADALI LOMBARDE

CONCESSIONARIA

SOCIETÀ DI PROGETTO BREBEMI SPA

CUP E31B05000390007

COLLEGAMENTO AUTOSTRADALE DI CONNESSIONE TRA LE CITTA' DI BRESCIA E MILANO

PROCEDURA AUTORIZZATIVA D. LGS 163/2006
DELIBERA C.I.P.E. DI APPROVAZIONE DEL PROGETTO DEFINITIVO N° 42/2009

AUTOSTRADA A35

IDENTIFICAZIONE ELABORATO

SEGNALETICA TEMPORANEA MOBILE CHIUSURA RAMPA IN INGRESSO DIREZIONE BRESCIA CASELLO DI CARAVAGGIO

GESTIONE E MANUTENZIONE

A35

ARGENTEA GESTIONI S.C.P.A.

sede Legale
via Somalia 2/4
25136 BRESCIA (BS)

sede Operativa tel. (0363) 93.07.320/340
S.P.103 s.n.c.
24058 Fara Olivana con Sola (BG)

DATA : *23 gennaio 2018*

SCALA :

TAVOLA : *106_12_05*

ELABORAZIONE PROGETTUALE

ARGENTEA GESTIONI S.C.P.A.
sede Legale
via Somalia 2/4
25136 BRESCIA (BS)
sede Operativa tel. (0363) 93.07.320/340
S.P.103 s.n.c.
24058 Fara Olivana con Sola (BG)

REVISIONE

N° REV.	DESCRIZIONE	DATA	REDATTO	DATA	CONTROLLATO	DATA	APPROVATO
REV.00	SEGNALETICA STANDARD DA COMPENDIO ARGENTEA	23.01.2018	ZABAGLIO	23.01.2018	ZABAGLIO	28.09.2018	ZABAGLIO

INTEGRAZIONE

IL RESPONSABILE DEL SETTORE MANUTENZIONI
(ING. ANDREA ZABAGLIO)

IL TECNICO PROGETTISTA
(ING. ANDREA ZABAGLIO)

IL PRESENTE DOCUMENTO NON POTRA' ESSERE COPIATO, RIPRODOTTO O ALTRIMENTI PUBBLICATO, IN TUTTO O IN PARTE, SENZA IL CONSENSO SCRITTO DELLA SdP BREBEMI S.P.A.. OGNI UTILIZZO NON AUTORIZZATO SARA' PERSEGUITO A NORMA DI LEGGE
THIS DOCUMENT MAY NOT BE COPIED, REPRODUCED OR PUBLISHED, EITHER IN PART OR IN ITS ENTIRETY, WITHOUT THE WRITTEN PERMISSION OF SdP BREBEMI S.P.A.. UNAUTHORIZED USE WILL BE PROSECUTE BY LAW.

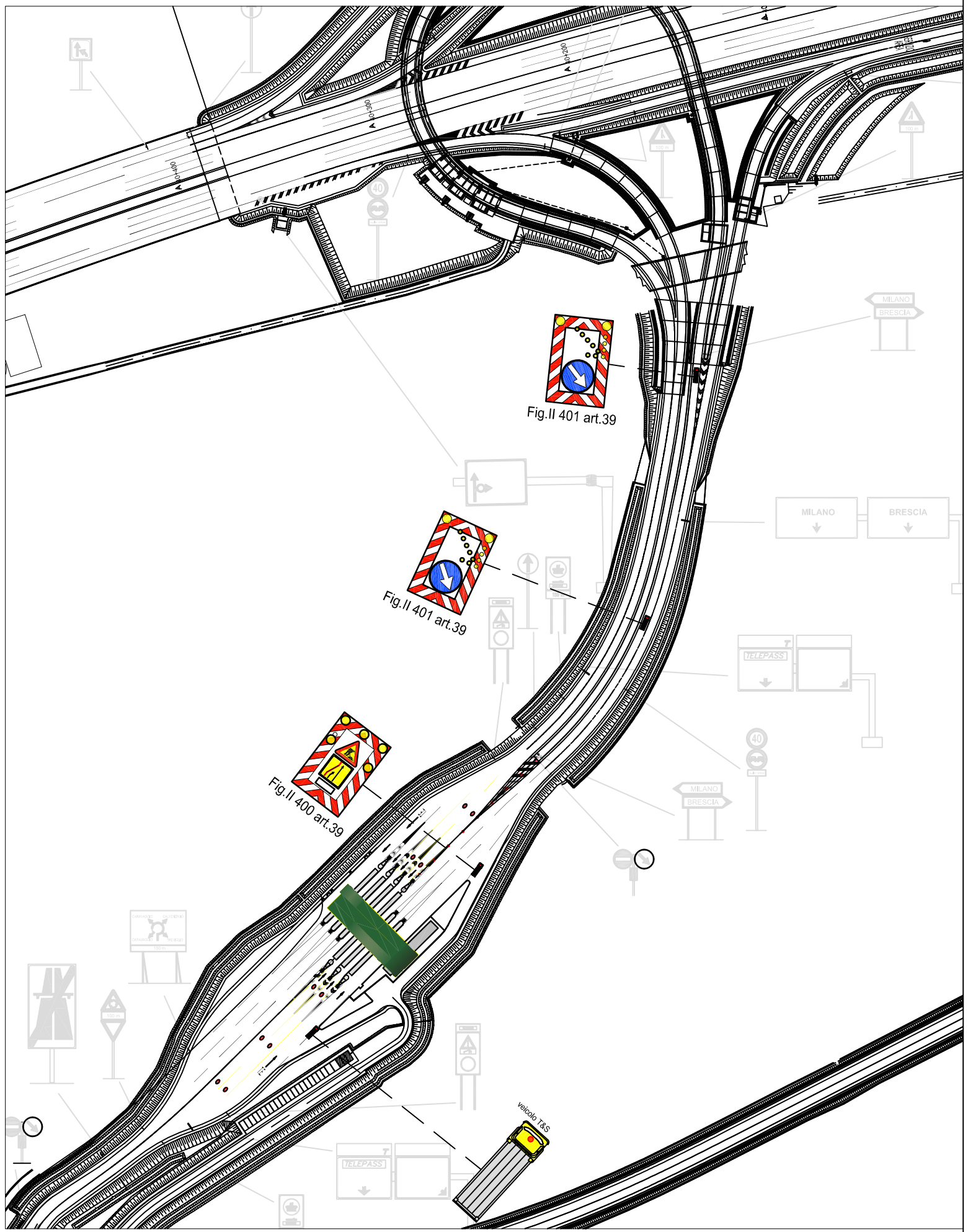

CONCEDENTE

CONCESSIONI AUTOSTRADALI LOMBARDE

CONCESSIONARIA

SOCIETÀ DI PROGETTO BREBEMI SPA

CUP E31B05000390007

COLLEGAMENTO AUTOSTRADALE DI CONNESSIONE TRA LE CITTA' DI BRESCIA E MILANO

PROCEDURA AUTORIZZATIVA D. LGS 163/2006
DELIBERA C.I.P.E. DI APPROVAZIONE DEL PROGETTO DEFINITIVO N° 42/2009

AUTOSTRADA A35

IDENTIFICAZIONE ELABORATO

SEGNALETICA TEMPORANEA MOBILE CHIUSURA RAMPA IN INGRESSO DIREZIONE MILANO CASELLO DI CARAVAGGIO

GESTIONE E MANUTENZIONE

A35

ARGENTEA GESTIONI S.C.P.A.

sede Legale
via Somalia 2/4
25136 BRESCIA (BS)

sede Operativa tel. (0363) 93.07.320/340
S.P.103 s.n.c.
24058 Fara Olivana con Sola (BG)

DATA : *23 gennaio 2018*

SCALA :

TAVOLA : *106_12_06*

ELABORAZIONE PROGETTUALE

ARGENTEA GESTIONI S.C.P.A.
sede Legale
via Somalia 2/4
25136 BRESCIA (BS)
sede Operativa tel. (0363) 93.07.320/340
S.P.103 s.n.c.
24058 Fara Olivana con Sola (BG)

REVISIONE

N° REV.	DESCRIZIONE	DATA	REDATTO	DATA	CONTROLLATO	DATA	APPROVATO
REV.00	SEGNALETICA STANDARD DA COMPENDIO ARGENTEA	23.01.2018	ZABAGLIO	23.01.2018	ZABAGLIO	28.09.2018	ZABAGLIO

INTEGRAZIONE

IL RESPONSABILE DEL SETTORE MANUTENZIONI
(ING. ANDREA ZABAGLIO)

IL TECNICO PROGETTISTA
(ING. ANDREA ZABAGLIO)

IL PRESENTE DOCUMENTO NON POTRA' ESSERE COPIATO, RIPRODOTTO O ALTRIMENTI PUBBLICATO, IN TUTTO O IN PARTE, SENZA IL CONSENSO SCRITTO DELLA SoP BREBEMI S.P.A.. OGNI UTILIZZO NON AUTORIZZATO SARA' PERSEGUITO A NORMA DI LEGGE
THIS DOCUMENT MAY NOT BE COPIED, REPRODUCED OR PUBLISHED, EITHER IN PART OR IN ITS ENTIRETY, WITHOUT THE WRITTEN PERMISSION OF SoP BREBEMI S.P.A.. UNAUTHORIZED USE WILL BE PROSECUTE BY LAW.

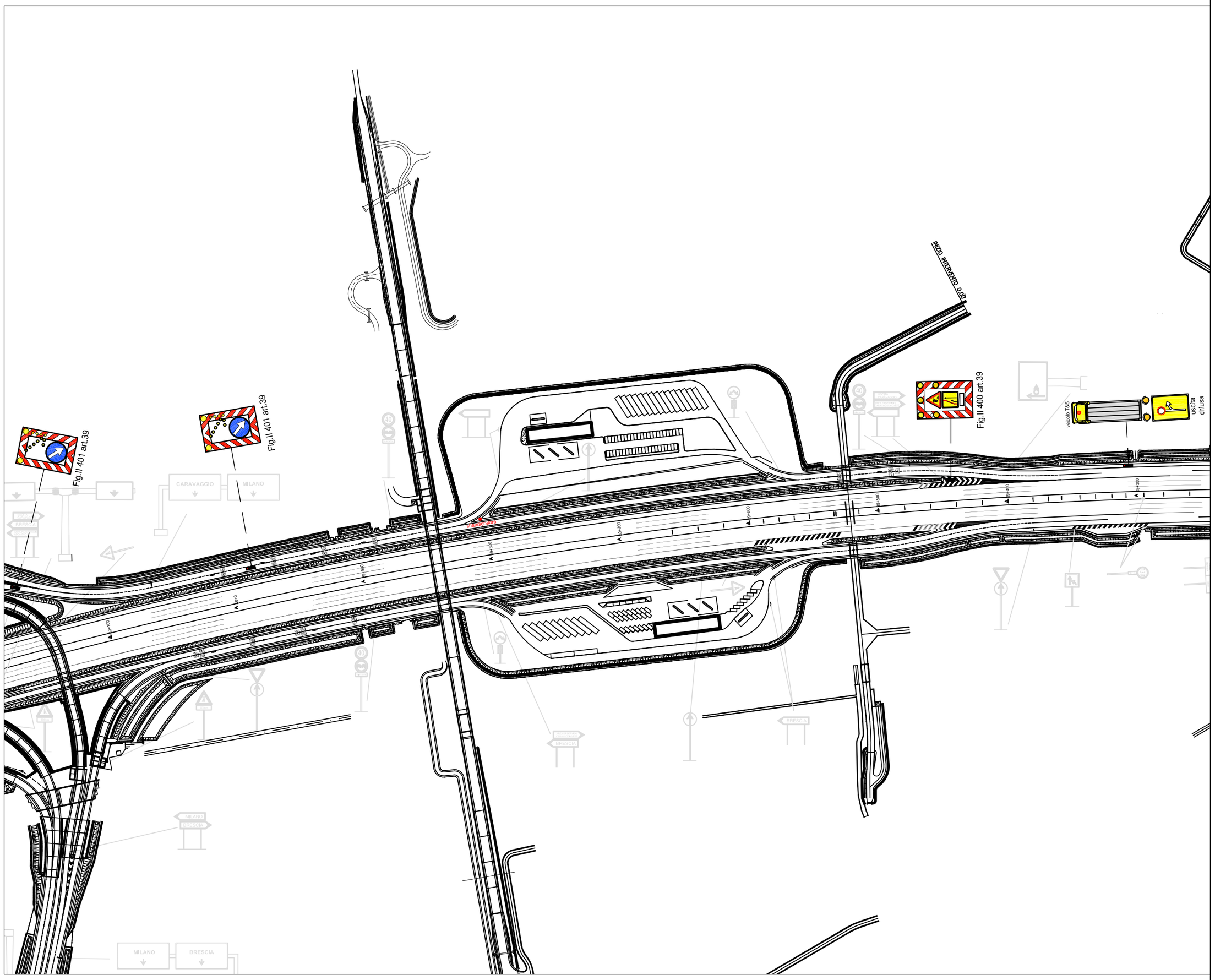

CONCEDENTE

CONCESSIONI AUTOSTRADALI LOMBARDE

CONCESSIONARIA

SOCIETÀ DI PROGETTO BREBEMI SPA

CUP E31B05000390007

COLLEGAMENTO AUTOSTRADALE DI CONNESSIONE TRA LE CITTA' DI BRESCIA E MILANO

PROCEDURA AUTORIZZATIVA D. LGS 163/2006
DELIBERA C.I.P.E. DI APPROVAZIONE DEL PROGETTO DEFINITIVO N° 42/2009

AUTOSTRADA A35

IDENTIFICAZIONE ELABORATO

SEGNALETICA TEMPORANEA MOBILE CHIUSURA RAMPA IN USCITA DIREZIONE MILANO CASELLO DI CARAVAGGIO

GESTIONE E MANUTENZIONE

A35 *ARGENTEA GESTIONI S.C.P.A.*

sede Legale
via Somalia 2/4
25136 BRESCIA (BS)

sede Operativa tel. (0363) 93.07.320/340
S.P.103 s.n.c.
24058 Fara Olivana con Sola (BG)

DATA : *23 gennaio 2018*

SCALA :

TAVOLA : *106_12_07*

ELABORAZIONE PROGETTUALE

ARGENTEA GESTIONI S.C.P.A.
sede Legale
via Somalia 2/4
25136 BRESCIA (BS)
sede Operativa tel. (0363) 93.07.320/340
S.P.103 s.n.c.
24058 Fara Olivana con Sola (BG)

REVISIONE

N° REV.	DESCRIZIONE	DATA	REDATTO	DATA	CONTROLLATO	DATA	APPROVATO
REV.00	SEGNALETICA STANDARD DA COMPENDIO ARGENTEA	23.01.2018	ZABAGLIO	23.01.2018	ZABAGLIO	28.09.2018	ZABAGLIO

INTEGRAZIONE

IL RESPONSABILE DEL SETTORE MANUTENZIONI
(ING. ANDREA ZABAGLIO)

IL TECNICO PROGETTISTA
(ING. ANDREA ZABAGLIO)

IL PRESENTE DOCUMENTO NON POTRA' ESSERE COPIATO, RIPRODOTTO O ALTRIMENTI PUBBLICATO, IN TUTTO O IN PARTE, SENZA IL CONSENSO SCRITTO DELLA SdP BREBEMI S.P.A.. OGNI UTILIZZO NON AUTORIZZATO SARA' PERSEGUITO A NORMA DI LEGGE
THIS DOCUMENT MAY NOT BE COPIED, REPRODUCED OR PUBLISHED, EITHER IN PART OR IN ITS ENTIRETY, WITHOUT THE WRITTEN PERMISSION OF SdP BREBEMI S.P.A.. UNAUTHORIZED USE WILL BE PROSECUTE BY LAW.

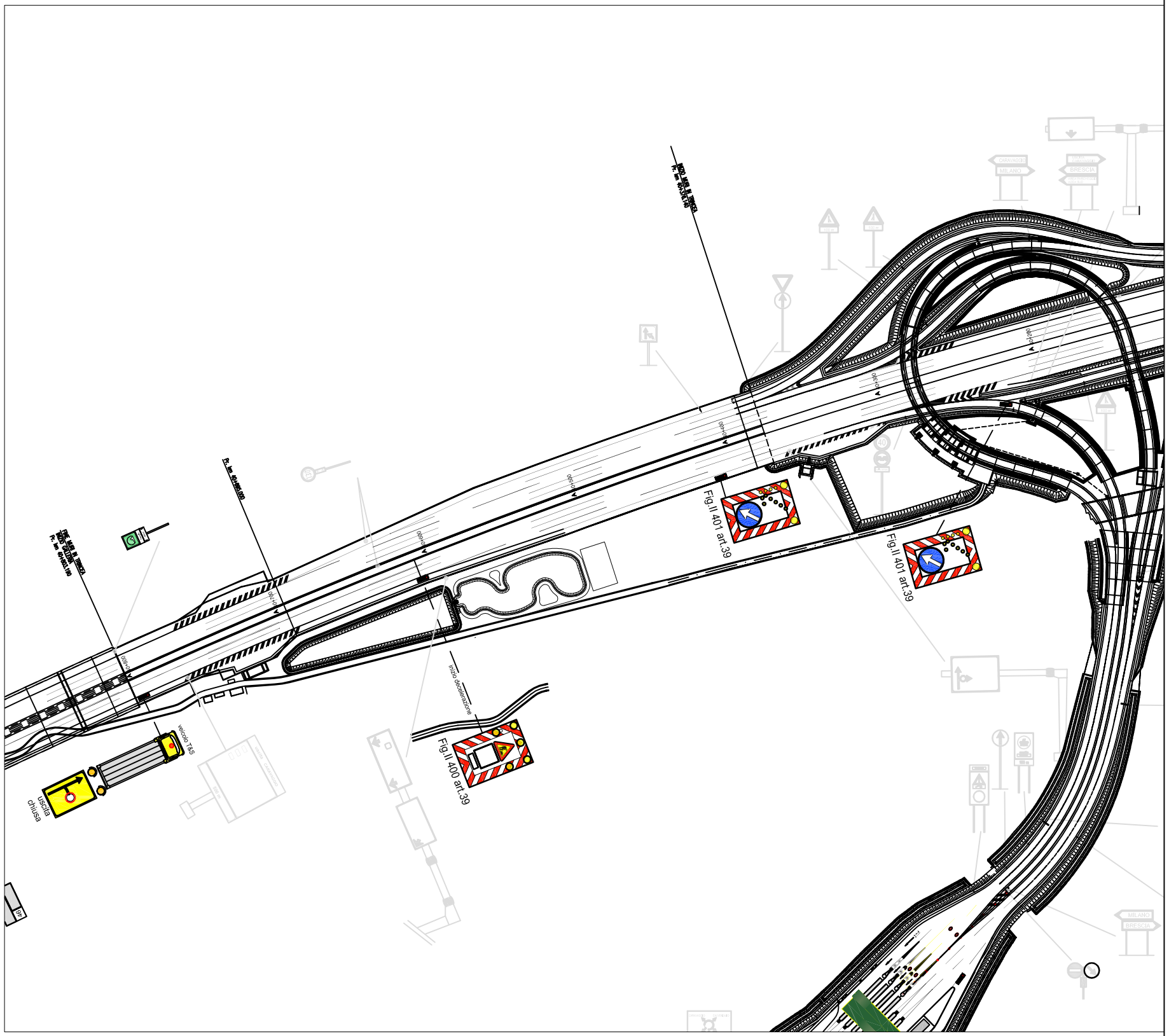

CONCEDENTE

CONCESSIONI AUTOSTRADALI LOMBARDE

CONCESSIONARIA

SOCIETÀ DI PROGETTO BREBEMI SPA

CUP E31B05000390007

COLLEGAMENTO AUTOSTRADALE DI CONNESSIONE TRA LE CITTA' DI BRESCIA E MILANO

PROCEDURA AUTORIZZATIVA D. LGS 163/2006
DELIBERA C.I.P.E. DI APPROVAZIONE DEL PROGETTO DEFINITIVO N° 42/2009

AUTOSTRADA A35

IDENTIFICAZIONE ELABORATO

SEGNALETICA TEMPORANEA MOBILE CHIUSURA RAMPA IN USCITA DIREZIONE BRESCIA CASELLO DI CARAVAGGIO

GESTIONE E MANUTENZIONE

A35

ARGENTEA GESTIONI S.C.P.A.

sede Legale
via Somalia 2/4
25136 BRESCIA (BS)

sede Operativa tel. (0363) 93.07.320/340
S.P.103 s.n.c.
24058 Fara Olivana con Sola (BG)

DATA : *23 gennaio 2018*

SCALA :

TAVOLA : *106_12_08*

ELABORAZIONE PROGETTUALE

ARGENTEA GESTIONI S.C.P.A.
sede Legale
via Somalia 2/4
25136 BRESCIA (BS)
sede Operativa tel. (0363) 93.07.320/340
S.P.103 s.n.c.
24058 Fara Olivana con Sola (BG)

REVISIONE

N° REV.	DESCRIZIONE	DATA	REDATTO	DATA	CONTROLLATO	DATA	APPROVATO
REV.00	SEGNALETICA STANDARD DA COMPENDIO ARGENTEA	23.01.2018	ZABAGLIO	23.01.2018	ZABAGLIO	28.09.2018	ZABAGLIO

INTEGRAZIONE

IL RESPONSABILE DEL SETTORE MANUTENZIONI
(ING. ANDREA ZABAGLIO)

IL TECNICO PROGETTISTA
(ING. ANDREA ZABAGLIO)

IL PRESENTE DOCUMENTO NON POTRA' ESSERE COPIATO, RIPRODOTTO O ALTRIMENTI PUBBLICATO, IN TUTTO O IN PARTE, SENZA IL CONSENSO SCRITTO DELLA S&P BREBEMI S.P.A. OGNI UTILIZZO NON AUTORIZZATO SARA' PERSEGUITO A NORMA DI LEGGE
THIS DOCUMENT MAY NOT BE COPIED, REPRODUCED OR PUBLISHED, EITHER IN PART OR IN ITS ENTIRETY, WITHOUT THE WRITTEN PERMISSION OF S&P BREBEMI S.P.A. UNAUTHORIZED USE WILL BE PROSECUTE BY LAW.

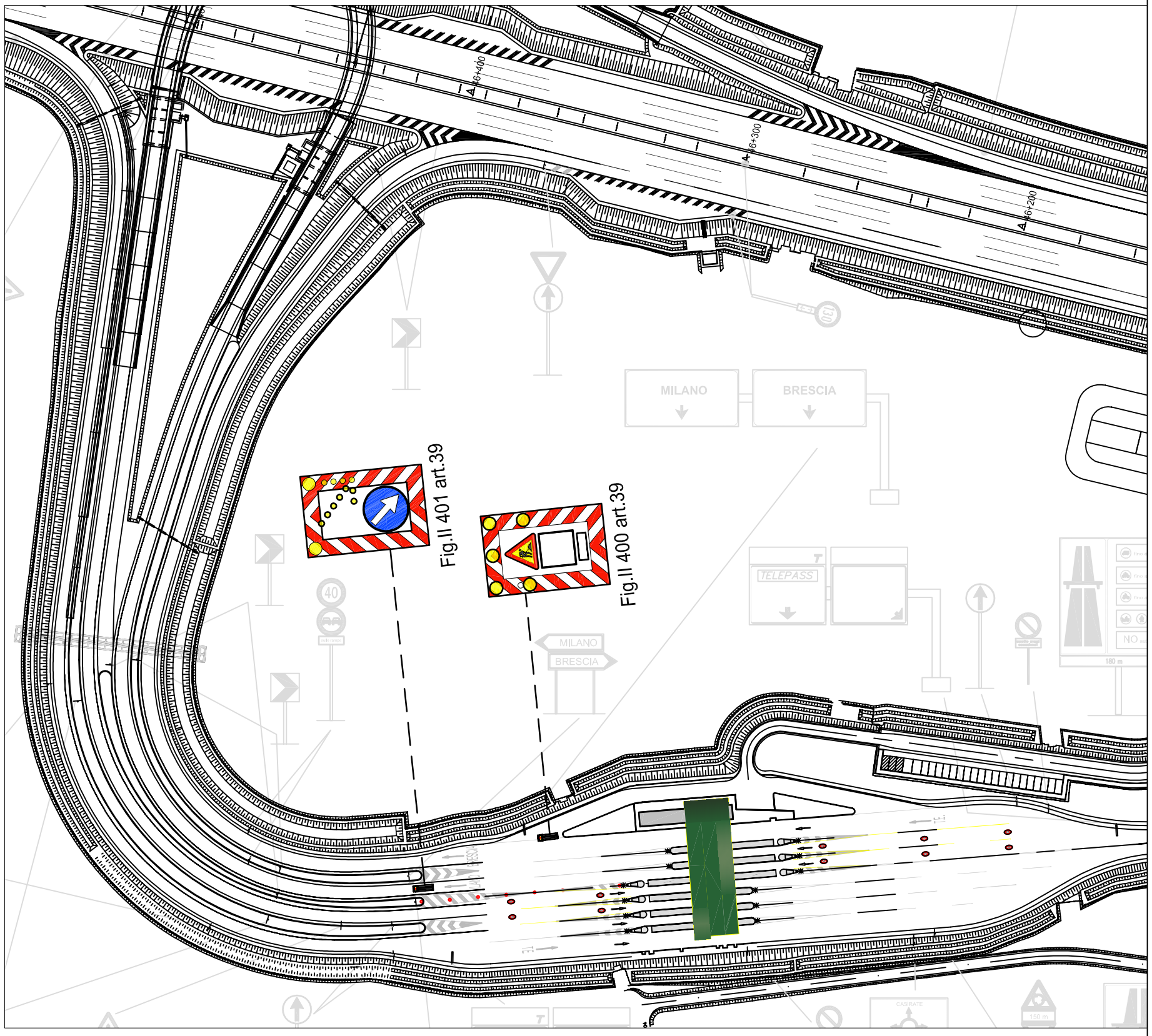

CONCEDENTE

CONCESSIONI AUTOSTRADALI LOMBARDE

CONCESSIONARIA

SOCIETÀ DI PROGETTO BREBEMI SPA

CUP E31B05000390007

COLLEGAMENTO AUTOSTRADALE DI CONNESSIONE TRA LE CITTA' DI BRESCIA E MILANO

PROCEDURA AUTORIZZATIVA D. LGS 163/2006
DELIBERA C.I.P.E. DI APPROVAZIONE DEL PROGETTO DEFINITIVO N° 42/2009

AUTOSTRADA A35

IDENTIFICAZIONE ELABORATO

SEGNALETICA TEMPORANEA MOBILE CHIUSURA RAMPA IN INGRESSO DIREZIONE MILANO CASELLO DI TREVIGLIO

GESTIONE E MANUTENZIONE

A35

ARGENTEA GESTIONI S.C.P.A.

sede Legale
via Somalia 2/4
25136 BRESCIA (BS)

sede Operativa tel. (0363) 93.07.320/340
S.P.103 s.n.c.
24058 Fara Olivana con Sola (BG)

DATA : 23 gennaio 2018

SCALA :

TAVOLA : 106_12_09

ELABORAZIONE PROGETTUALE

ARGENTEA GESTIONI S.C.P.A.
sede Legale
via Somalia 2/4
25136 BRESCIA (BS)
sede Operativa tel. (0363) 93.07.320/340
S.P.103 s.n.c.
24058 Fara Olivana con Sola (BG)

REVISIONE

N° REV.	DESCRIZIONE	DATA	REDATTO	DATA	CONTROLLATO	DATA	APPROVATO
REV.00	SEGNALETICA STANDARD DA COMPENDIO ARGENTEA	23.01.2018	ZABAGLIO	23.01.2018	ZABAGLIO	28.09.2018	ZABAGLIO

INTEGRAZIONE

IL RESPONSABILE DEL SETTORE MANUTENZIONI
(ING. ANDREA ZABAGLIO)

IL TECNICO PROGETTISTA
(ING. ANDREA ZABAGLIO)

IL PRESENTE DOCUMENTO NON POTRA' ESSERE COPIATO, RIPRODOTTO O ALTRIMENTI PUBBLICATO, IN TUTTO O IN PARTE, SENZA IL CONSENSO SCRITTO DELLA SdP BREBEMI S.P.A. OGNI UTILIZZO NON AUTORIZZATO SARA' PERSEGUITO A NORMA DI LEGGE
THIS DOCUMENT MAY NOT BE COPIED, REPRODUCED OR PUBLISHED, EITHER IN PART OR IN ITS ENTIRETY, WITHOUT THE WRITTEN PERMISSION OF SdP BREBEMI S.P.A. UNAUTHORIZED USE WILL BE PROSECUTE BY LAW.