

SOCIETÀ DI PROGETTO BREBEMI S.p.A.

ORDINANZA N. 82/2025

AUTOSTRADA A35 BRESCIA-MILANO

PROVVEDIMENTI RESTRITTIVI PER ESECUZIONE RILIEVI TECNICI

Il sottoscritto Ing. Giuseppe Mastroviti, in qualità di Direttore di Esercizio della Società di Progetto Brebemi S.p.A., Concessionaria per la progettazione, costruzione e gestione del Collegamento autostradale Brescia-Milano (A35), giusta Convenzione Unica di concessione sottoscritta con la Concedente Concessioni Autostradali Lombarde S.p.A. in data 1° agosto 2007;

PREMESSO CHE

- a) la società Argentea Gestioni S.c.p.A., affidataria per la gestione e manutenzione dell'autostrada A35 Brescia Milano ha richiesto, con nota prot. ARG-U-2510-004-RM-LFU del 1° ottobre 2025, l'istituzione dei provvedimenti sul traffico veicolare da eseguirsi in A35, che si rendono necessari per consentire l'esecuzione di rilievi tecnici sulla pavimentazione autostradale;
- b) con medesima nota sono stati trasmessi gli schemi segnaletici da attuarsi per il segnalamento temporaneo, che sono allegati alla presente ordinanza;

VISTO

- il Codice della Strada (D.Lgs. 285/1992);
- il Regolamento di Esecuzione e attuazione del Nuovo Codice della Strada (D.P.R del 16 dicembre 1992, n. 495 e ss.mm.ii.);

- il D.M. 10 luglio 2002 del Ministero delle Infrastrutture e dei Trasporti (recante “Disciplinare tecnico relativo agli schemi segnaletici, differenziati per categoria di strada, da adottare per il segnalamento temporaneo”);

- la preventiva comunicazione ex art. 6, comma 6, del D.Lgs. 30 aprile 1992, n. 285, inviata alla concedente CAL S.p.A. con nota prot. SDP-U-2510-004-DE-SGR del 1° ottobre 2025;

ORDINA

1) che si dia esecuzione ai provvedimenti restrittivi del traffico, nel rispetto delle prescrizioni e degli schemi segnaletici di cui al D.M. 10 luglio 2002 sopra richiamato, con oneri di posa, guardiania, rimozione della segnaletica, coordinamento con la centrale operativa della Concessionaria a cura e responsabilità della società Ital Sem S.r.l.; qui di seguito dettagliati:

a) autostrada A35, carreggiata sud direzione Brescia, dalle ore 10:00 alle ore 18:00 del 21 ottobre 2025: parzializzazione delle correnti di traffico mediante chiusura delle corsie di destra e di emergenza nel tratto compreso tra le progressive chilometriche 29+200 e 28+600;

b) autostrada A35, carreggiata nord direzione Milano, dalle ore 10:00 alle ore 18:00 del 22 ottobre 2025: parzializzazione delle correnti di traffico mediante chiusura delle corsie di destra e di emergenza nel tratto compreso tra le progressive chilometriche 10+900 e 11+400.

L’inizio e la fine degli interventi di cui sopra, le soste o fermate tecniche del personale presso le aree interessate dai lavori, dovranno essere preventivamente comunicate e autorizzate dalla centrale operativa al numero

0363.9307302, ovvero concordate con il servizio traffico e sicurezza, che verificherà la sussistenza di tutte le condizioni atte a garantire la sicurezza, autorizzerà le lavorazioni e potrà disporre l'immediata sospensione qualora sopravvenissero condizioni sfavorevoli successivamente all'inizio delle attività.

L'Ordinanza manterrà efficacia e validità anche in caso di eventuale rinvio delle attività lavorative, dovuto a condizioni meteorologiche avverse ovvero a cause di forza maggiore, con conseguente traslazione temporale e aggiornamento delle date e degli orari sopra indicati, che saranno comunicati a tutti i soggetti interessati.

La presente ordinanza, unitamente agli allegati, è pubblicata sul sito internet www.brebemi.it e consultabile nella sezione "Ordinanze".

Brescia, 1 ottobre 2025

Società di Progetto Brebemi S.p.A.



Il Direttore di Esercizio

In. Giuseppe Mastroviti



Tavola 02.01

Chiusura corsia di MARCIA su autostrada a 3 corsie

per lavori di durata ≤ 2 gg. coni 
 > 2 gg. delineatori flessibili 

Solo per lavori di durata > 7 gg. Segnaletica orizzontale temporanea 

TUTTI i segnali dotati di:

- luce ad alta visibilità (di notte od in caso di scarsa visibilità);
- bandierina arancione

In configurazione NOTTURNA posare la cascata luminosa sulle 4 frecce di testata o con scarsa visibilità.

In caso di chiusura notturna od in condizioni di scarsa visibilità prevedere lampade a luce fissa a passo $p=24$ m 

Per lavori di durata > 7 gg prevedere dopo la "testata" la tabella lavori

Lavori	<input type="text"/>	
Ordinanza	<input type="text"/>	
Impresa	<input type="text"/>	
Inizio	<input type="text"/>	Fine <input type="text"/>
Recapito	<input type="text"/>	
Tel.	<input type="text"/>	

(Fig. II 382 art. 30 D.P.R. 495/92)

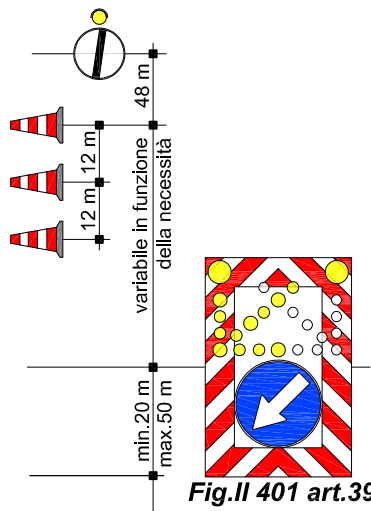
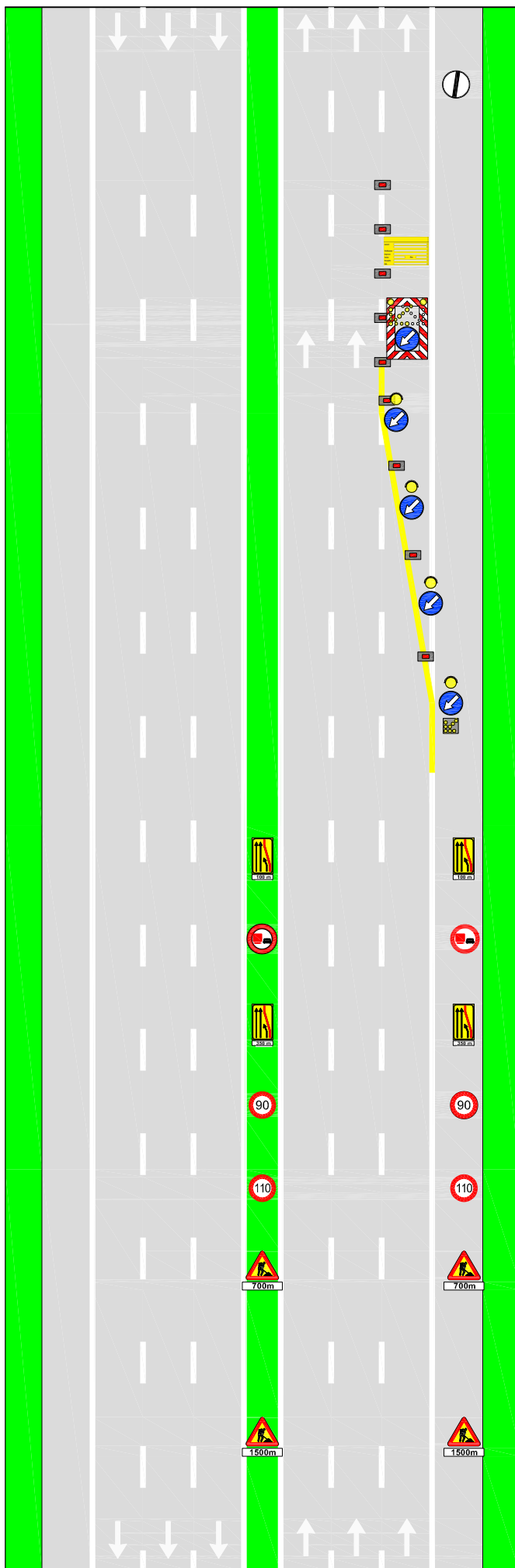

Fig. II 401 art. 39

Fig. II 82/a art. 122

art. 36 Reg.

