

**SOCIETÀ DI PROGETTO BREBEMI S.p.A.**

**ORDINANZA N. 24/2026**

AUTOSTRADA A35 BRESCIA-MILANO

PROVVEDIMENTI RESTRITTIVI PER RIPRISTINO

PAVIMENTAZIONE

Il sottoscritto Ing. Giuseppe Mastroviti, in qualità di Direttore di Esercizio della Società di Progetto Brebemi S.p.A., Concessionaria per la progettazione, costruzione e gestione del Collegamento autostradale Brescia-Milano (A35), giusta Convenzione Unica di concessione sottoscritta con la Concedente Concessioni Autostradali Lombarde S.p.A. in data 1° agosto 2007;

PREMESSO CHE

- a) la società Argentea Gestioni S.c.p.A., affidataria per la gestione e manutenzione dell'autostrada A35 Brescia Milano ha richiesto, con nota prot. ARG-U-2604-023-RM-LFU del 1 aprile 2026, l'istituzione dei provvedimenti urgenti sul traffico veicolare da eseguirsi in A35, carreggiata sud direzione Brescia, che si rendono necessari per eseguire il ripristino di una porzione della pavimentazione stradale;
- b) con medesima nota sono stati trasmessi gli schemi segnaletici da attuarsi per il segnalamento temporaneo, che sono allegati alla presente ordinanza;

VISTO

- il Codice della Strada (D.Lgs. 285/1992);
- il Regolamento di Esecuzione e attuazione del Nuovo Codice della Strada (D.P.R del 16 dicembre 1992, n. 495 e ss.mm.ii.);
- il D.M. 10 luglio 2002 del Ministero delle Infrastrutture e dei Trasporti (re-

cante “Disciplinare tecnico relativo agli schemi segnaletici, differenziati per categoria di strada, da adottare per il segnalamento temporaneo”);

- la preventiva comunicazione alla Concedente CAL, ai sensi dell’art. 6, comma 6, del Decreto Legislativo 30 aprile 1992, n. 285, resa con nota prot. SDP-U-2604-005-DE-SGR del 2 aprile 2026;

#### ORDINA

1) che si dia esecuzione ai seguenti necessari provvedimenti restrittivi del traffico, nel rispetto delle prescrizioni e degli schemi segnaletici di cui al D.M. 10 luglio 2002 sopra richiamato, con oneri di posa, guardiania e rimozione della segnaletica a cura e responsabilità della Società Ital Sem S.r.l., dalle ore 22:00 del 10 aprile 2026 alle ore 5:00 dell’11 aprile 2026, secondo il seguente programma operativo:

a) autostrada A35, carreggiata sud direzione Brescia: parzializzazione delle correnti di traffico mediante chiusura della corsia di destra e di emergenza nel tratto compreso tra le progressive chilometriche 4+000 e 3+500, con contestuale chiusura del ramo di ingresso in autostrada dello svincolo Travagliato ovest;

2) che, per effetto della chiusura del ramo di ingresso, il traffico venga deviato lungo l’itinerario alternativo il cui schema è allegato alla presente ordinanza.

\*\*\*

L’inizio e la fine degli interventi, le soste o fermate tecniche del personale presso le aree interessate dai lavori, dovranno essere preventivamente comunicate e autorizzate dalla Centrale Operativa al numero 0363.9307302, ovvero

concordate con il Servizio Traffico e Sicurezza, che verificherà la sussistenza di tutte le condizioni atte a garantire la sicurezza, disponendo l'immediata sospensione delle lavorazioni anche qualora sopravvenissero condizioni sfavorevoli successivamente all'inizio delle attività.

L'ordinanza manterrà efficacia e validità anche in caso di eventuale rinvio delle attività lavorative, dovuto a condizioni meteorologiche avverse ovvero a cause di forza maggiore, con conseguente traslazione temporale e aggiornamento delle date e degli orari sopra indicati, che sarà comunicata a tutti i soggetti interessati.

La presente ordinanza, unitamente all'allegato, è pubblicata sul sito internet [www.brebemi.it](http://www.brebemi.it) e consultabile nella sezione "Ordinanze".

Brescia, 2 aprile 2026

Società di Progetto Brebemi S.p.A.

Il Direttore di Esercizio

Ing. Giuseppe Mastroviti



# Tavola 02.00

**Chiusura corsia di MARCIA su autostrada a 2 corsie e su strada extraurbana principale**

per lavori di durata	≤ 2 gg. coni	
	> 2 gg. delineatori flessibili	
Solo per lavori di durata > 7 gg.	Segnaletica orizzontale temporanea	

- TUTTI i segnali dotati di:
- luce ad alta visibilità (di notte od in caso di scarsa visibilità);
  - bandierina arancione

In configurazione NOTTURNA posare la cascata luminosa sulle 4 frecce di testata e posizionare la freccia luminosa art.36 5 m davanti alla prima freccia

In caso di chiusura notturna od in condizioni di scarsa visibilità prevedere lampade a luce fissa a passo p=24 m

Per lavori di durata >7 gg prevedere dopo la "testata" la tabella lavori

Lavori	<input type="text"/>	
Ordinanza	<input type="text"/>	
Impresa	<input type="text"/>	
Inizio	<input type="text"/>	Fine <input type="text"/>
Recapito	<input type="text"/>	
Tel.	<input type="text"/>	

(Fig. II 382 art. 30 D.P.R. 495/92)

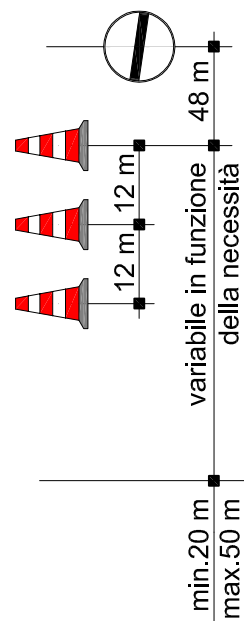
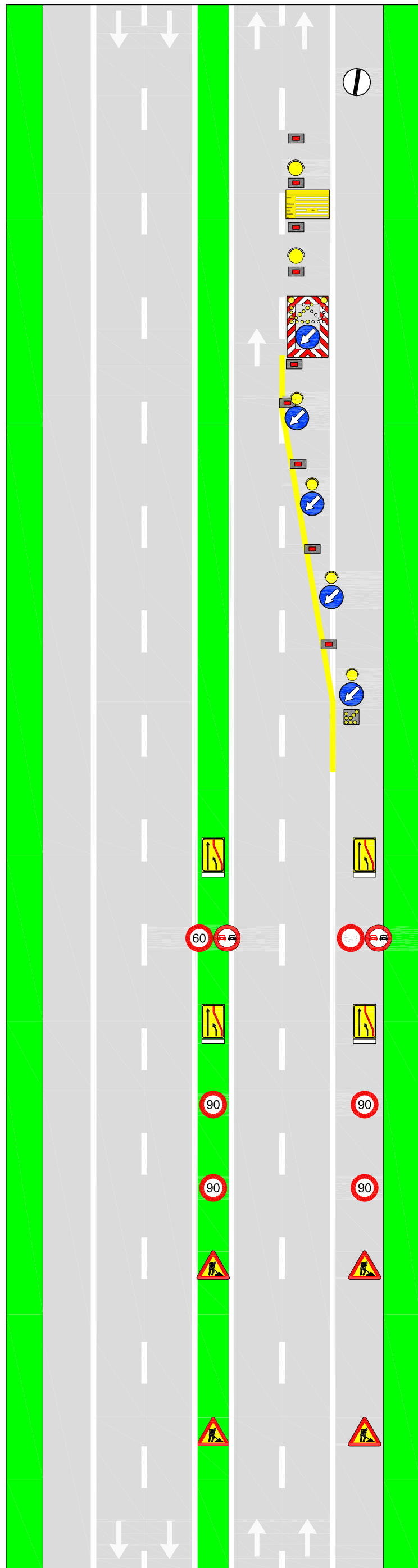
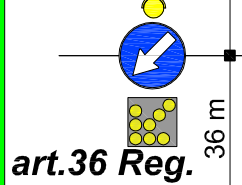
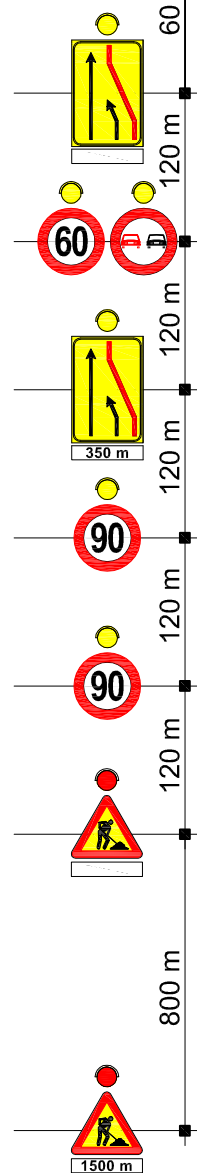

Fig.II 401 art.39

Fig.II 82/a art.122





art.36 Reg.



## Tavola 16.01

**CHIUSURA al traffico in ingresso da rotatoria provinciale per autostrada e strada extraurbana principale (a 2 e 3 corsie)**

	per lavori di durata	
	≤ 2 gg. coni	
	> 2 gg. delineatori flessibili	
Solo per lavori orizzontale di durata > 7 gg. temporanea		
	Segnaletica orizzontale temporanea	

- TUTTI i segnali dotati di:
- luce ad alta visibilità (di notte od in caso di scarsa visibilità);
  - bandierina arancione

Fig. II 82/a art. 122

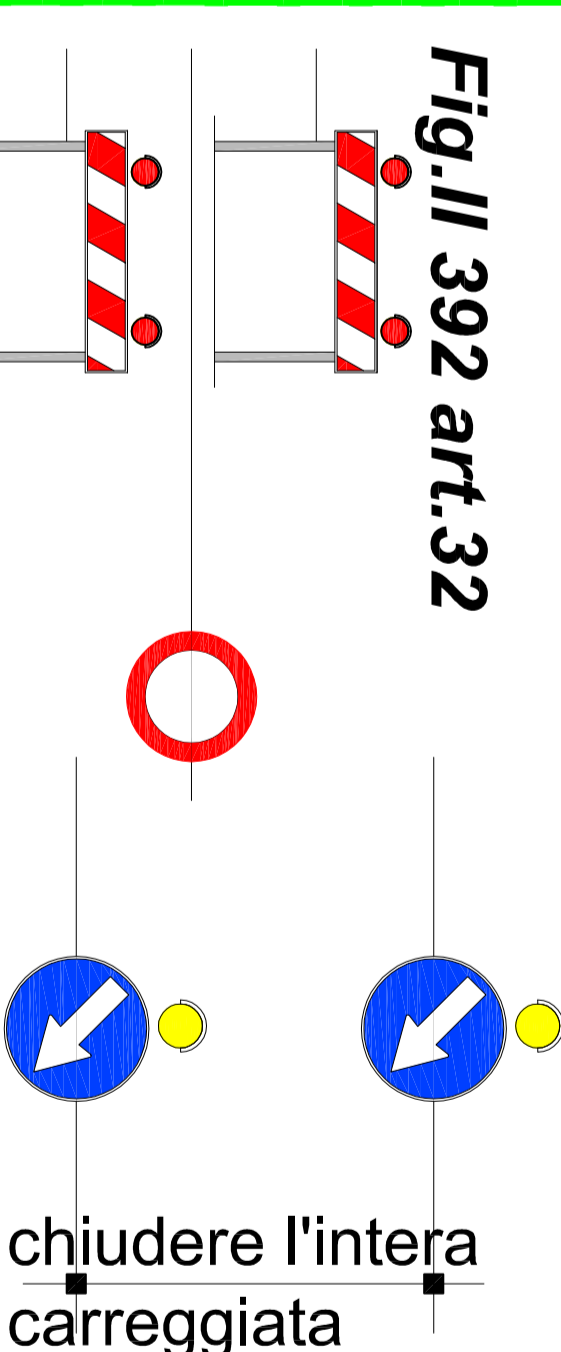
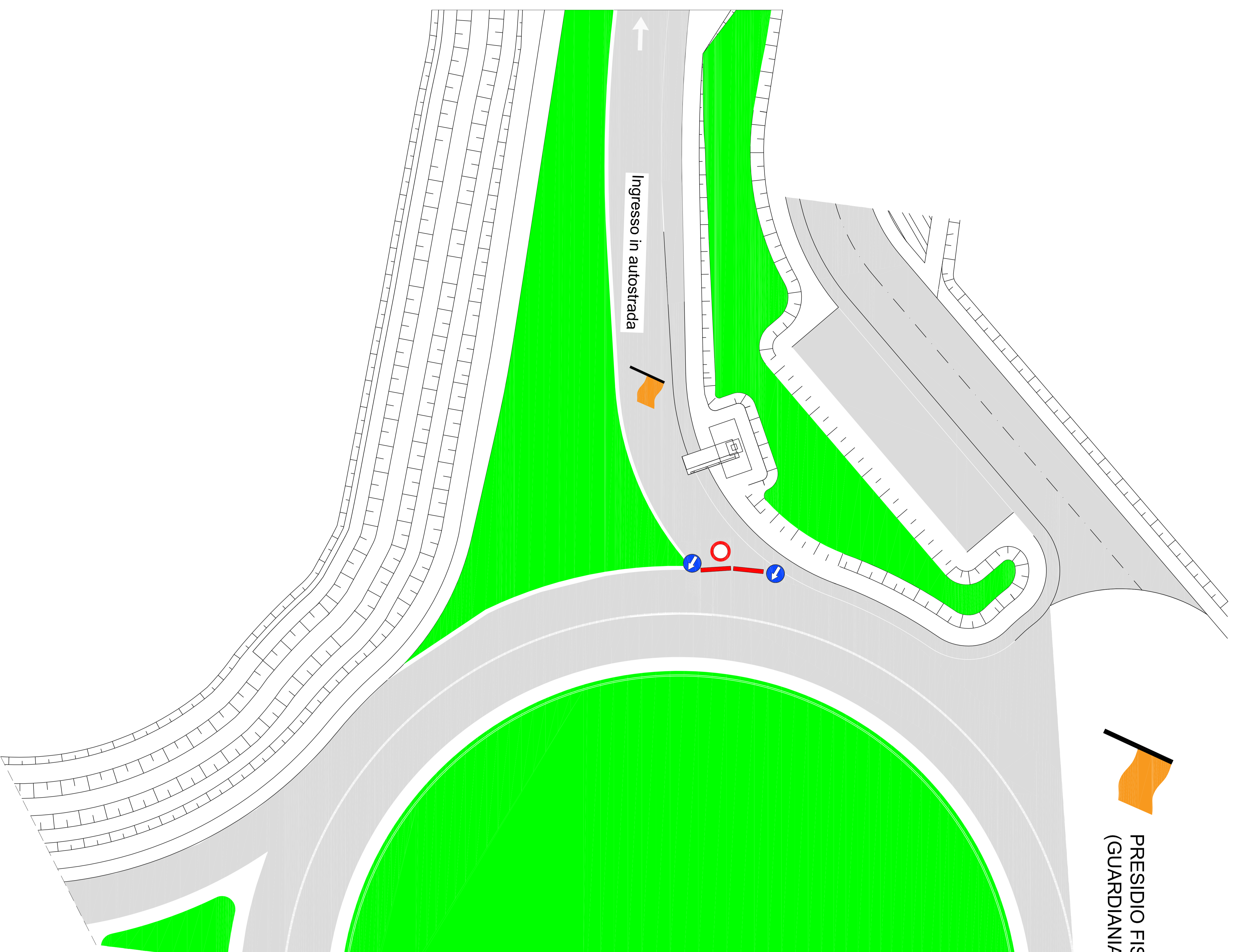

Fig. II 392 art. 32



Fig. II 82/a art. 122

Fig. II 392 art. 32



## CHIUSURA DELLO SVINCOLO DI ENTRATA DI TRAVAGLIATO OVEST CAREGGIATA SUD

### PERCORSO ALTERNATIVO INGRESSO IN TANGENZIALE SUD BRESCIA

Dalla rotatoria degli svincoli di Travagliato Ovest / Brebemi seguire le indicazioni per Ospitaletto proseguendo su via Mulini (comune Travagliato) – giunti alla terza rotatoria di interconnessione con la S.P.11 prendere la prima uscita e seguire le indicazioni Brescia - oltrepassato il comune di Castegnato rimanere sulla S.P.11 seguendo le indicazioni Brescia.

