

**SOCIETÀ DI PROGETTO BREBEMI S.p.A.**

**ORDINANZA N. 26/2026**

**AUTOSTRADA A35 BRESCIA-MILANO**

**PROVVEDIMENTI RESTRITTIVI PER RILIEVI TECNICI SU**

**PAVIMENTAZIONE**

Il sottoscritto Ing. Giuseppe Mastroviti, in qualità di Direttore di Esercizio della Società di Progetto Brebemi S.p.A., Concessionaria per la progettazione, costruzione e gestione del Collegamento autostradale Brescia-Milano (A35), giusta Convenzione Unica di concessione sottoscritta con la Concedente Concessioni Autostradali Lombarde S.p.A. in data 1° agosto 2007;

**PREMESSO CHE**

- a) la società Argentea Gestioni S.c.p.A., affidataria per la gestione e manutenzione dell'autostrada A35 Brescia Milano ha richiesto, con nota prot. ARG-U-2604-173-RM-LFU del 16 aprile 2026, l'istituzione dei provvedimenti sul traffico veicolare da eseguirsi in A35 che si rendono necessari per eseguire rilievi tecnici sulla pavimentazione;
- b) con medesima nota sono stati trasmessi gli schemi segnaletici da attuarsi per il segnalamento temporaneo, che sono allegati alla presente ordinanza;

**VISTO**

- il Codice della Strada (D.Lgs. 285/1992);
- il Regolamento di Esecuzione e attuazione del Nuovo Codice della Strada (D.P.R del 16 dicembre 1992, n. 495 e ss.mm.ii.);
- il D.M. 10 luglio 2002 del Ministero delle Infrastrutture e dei Trasporti (recante "Disciplinare tecnico relativo agli schemi segnaletici, differenziati per

categoria di strada, da adottare per il segnalamento temporaneo”);

- la preventiva comunicazione alla Concedente CAL, ai sensi dell’art. 6, comma 6, del Decreto Legislativo 30 aprile 1992, n. 285, resa con nota prot.

SDP-U-2604-056-DE-SGR del 16 aprile 2026;

#### ORDINA

1) che si dia esecuzione ai seguenti necessari provvedimenti restrittivi del traffico, nel rispetto delle prescrizioni e degli schemi segnaletici di cui al D.M. 10 luglio 2002 sopra richiamato, con oneri di posa, guardiania e rimozione della segnaletica a cura e responsabilità della Società Ital Sem S.r.l., secondo il seguente programma operativo:

a) autostrada A35, carreggiata nord direzione Milano, dalle ore 21:00 del 22 aprile 2026 alle 1:00 del 23 aprile 2026: parzializzazione delle corsie di traffico mediante chiusura delle corsie di destra e di emergenza nel tratto compreso tra le progressive chilometriche 10+900 e 11+400.

\*\*\*

L’inizio e la fine degli interventi, le soste o fermate tecniche del personale presso le aree interessate dai lavori, dovranno essere preventivamente comunicate e autorizzate dalla Centrale Operativa al numero 0363.9307302, ovvero concordate con il Servizio Traffico e Sicurezza, che verificherà la sussistenza di tutte le condizioni atte a garantire la sicurezza, disponendo l’immediata sospensione delle lavorazioni anche qualora sopravvenissero condizioni sfavorevoli successivamente all’inizio delle attività.

L’ordinanza manterrà efficacia e validità anche in caso di eventuale rinvio delle attività lavorative, dovuto a condizioni meteorologiche avverse ovvero a

cause di forza maggiore, con conseguente traslazione temporale e aggiornamento delle date e degli orari sopra indicati, che sarà comunicata a tutti i soggetti interessati.

La presente ordinanza, unitamente all'allegato, è pubblicata sul sito internet [www.brebemi.it](http://www.brebemi.it) e consultabile nella sezione "Ordinanze".

Brescia, 17 aprile 2026

Società di Progetto Brebemi S.p.A.



Il Direttore di Esercizio

Ing. Giuseppe Mastroviti



# Tavola 02.01

## Chiusura corsia di MARCIA su autostrada a 3 corsie

per lavori di durata  $\leq 2$  gg. coni   
 $> 2$  gg. delineatori flessibili 

Solo per lavori di durata  $> 7$  gg. Segnaletica orizzontale temporanea 

TUTTI i segnali dotati di:

- luce ad alta visibilità (di notte od in caso di scarsa visibilità);
- bandierina arancione

In configurazione NOTTURNA posare la cascata luminosa sulle 4 frecce di testata o con scarsa visibilità.

In caso di chiusura notturna od in condizioni di scarsa visibilità prevedere lampade a luce fissa a passo  $p=24$  m 

Per lavori di durata  $> 7$  gg prevedere dopo la "testata" la tabella lavori

Lavori	<input type="text"/>	
Ordinanza	<input type="text"/>	
Impresa	<input type="text"/>	
Inizio	<input type="text"/>	Fine <input type="text"/>
Recapito	<input type="text"/>	
Tel.	<input type="text"/>	

(Fig. II 382 art. 30 D.P.R. 495/92)

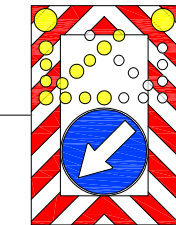
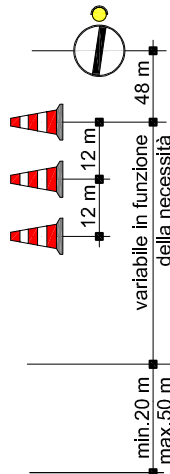
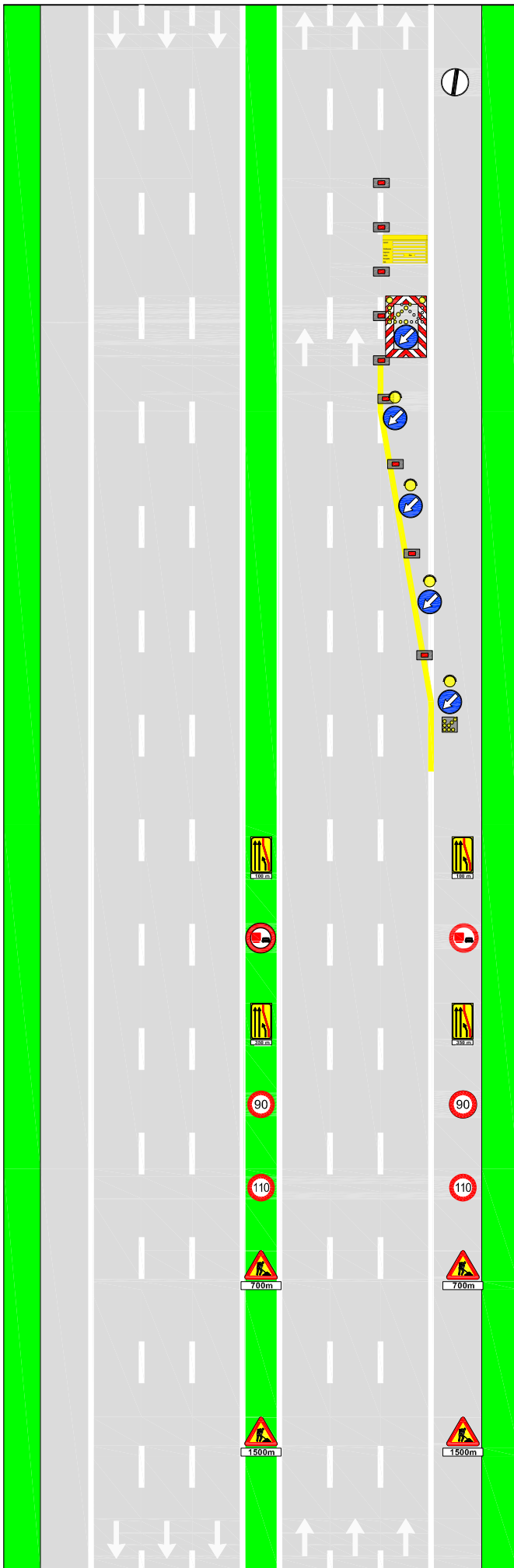
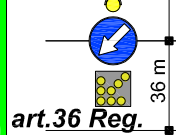

Fig. II 401 art. 39

Fig. II 82/a art. 122



art. 36 Reg.

