

SOCIETÀ DI PROGETTO BREBEMI S.p.A.

ORDINANZA N. 34/2026

AUTOSTRADA A35 BRESCIA-MILANO

CHIUSURE NOTTURNE PER ATTIVITÀ DI POSA SEGNALETICA

Il sottoscritto Ing. Giuseppe Mastroviti, in qualità di Direttore di Esercizio della Società di Progetto Brebemi S.p.A., Concessionaria per la progettazione, costruzione e gestione del Collegamento autostradale Brescia-Milano (A35), giusta Convenzione Unica di concessione sottoscritta con la Concedente Concessioni Autostradali Lombarde S.p.A. in data 1° agosto 2007;

PREMESSO CHE

a) la società Argentea Gestioni S.c.p.A., affidataria per la gestione e manutenzione dell'autostrada A35 Brescia Milano ha richiesto, con nota prot. ARG-U-2605-146-RM-LFU del 15 maggio 2026, l'istituzione dei provvedimenti sul traffico veicolare da eseguirsi lungo l'autostrada A35 e la strada extraurbana principale "Variante di Liscate" (A35-VAR), che si rendono necessari per consentire l'esecuzione delle attività di posa di segnaletica stradale;

b) con medesima nota sono stati trasmessi gli schemi segnaletici da attuarsi per il segnalamento temporaneo, che sono allegati alla presente ordinanza;

VISTO

- il Codice della Strada (D.Lgs. 285/1992);
- il Regolamento di Esecuzione e attuazione del Nuovo Codice della Strada (D.P.R del 16 dicembre 1992, n. 495 e ss.mm.ii.);
- il D.M. 10 ottobre 2002 del Ministero delle Infrastrutture e dei Trasporti

(recante “Disciplinare tecnico relativo agli schemi segnaletici, differenziati per categoria di strada, da adottare per il segnalamento temporaneo”);

- la preventiva comunicazione alla Concedente CAL, ai sensi dell’art. 6, comma 6, del Decreto Legislativo 30 aprile 1992, n. 285, resa con nota prot. SDP-U-2605-099-DE-SGR del 18 maggio 2026;

ORDINA

1) che si dia esecuzione ai seguenti necessari provvedimenti restrittivi del traffico, nel rispetto delle prescrizioni e degli schemi segnaletici di cui al D.M. 10 luglio 2002 sopra richiamato, con oneri di posa, guardiania e rimozione della segnaletica a cura e responsabilità dell’impresa Argentea Gestioni S.c.p.A., secondo il seguente programma operativo:

a) variante di Liscate, carreggiata nord direzione Milano, dalle ore 22:00 del 25 maggio 2026 alle ore 2:00 del 26 maggio 2026: parzializzazione delle correnti di traffico mediante chiusura della corsia di emergenza nel tratto compreso tra le progressive chilometriche 1+100 e 1+400, con chiusura del ramo di ingresso dello svincolo Melzo;

b) variante di Liscate, carreggiata sud direzione Brescia, dalle ore 23:00 del 25 maggio 2026 alle ore 3:00 del 26 maggio 2026: parzializzazione delle correnti di traffico mediante chiusura della corsia di emergenza nel tratto compreso tra le progressive chilometriche 0+900 e 0+600, con chiusura del ramo di ingresso dello svincolo Melzo;

c) variante di Liscate, carreggiata nord direzione Milano, dalle ore 0:00 alle ore 4:00 del 26 maggio 2026: parzializzazione delle correnti di traffico mediante chiusura della corsia di emergenza nel tratto compreso

tra le progressive chilometriche 4+200 e 4+500, con chiusura del ramo di ingresso dello svincolo Vignate-Liscate;

d) variante di Liscate, carreggiata sud direzione Brescia, dalle ore 1:00 alle ore 5:00 del 26 maggio 2026: parzializzazione delle correnti di traffico mediante chiusura della corsia di emergenza nel tratto compreso tra le progressive chilometriche 4+000 e 3+700, con chiusura dei rami di ingresso dello svincolo Vignate-Liscate con provenienza rispettivamente dalla rotonda dello svincolo e dalla SP161;

e) autostrada A35, carreggiata nord direzione Milano, dalle ore 22:00 del 28 maggio 2026 alle ore 2:00 del 29 maggio 2026: parzializzazione delle correnti di traffico mediante chiusura della corsia di emergenza nel tratto compreso tra le progressive chilometriche 11+300 e 11+500, con chiusura dei rami di ingresso dello svincolo Castrezzato;

f) autostrada A35, carreggiata sud direzione Brescia, dalle ore 23:00 del 28 maggio 2026 alle ore 3:00 del 29 maggio 2026: parzializzazione delle correnti di traffico mediante chiusura della corsia di emergenza nel tratto compreso tra le progressive chilometriche 11+150 e 10+950, con chiusura del ramo di ingresso dello svincolo Castrezzato;

g) autostrada A35, carreggiata nord direzione Milano, dalle ore 0:00 alle ore 4:00 del 29 maggio 2026: parzializzazione delle correnti di traffico mediante chiusura della corsia di emergenza nel tratto compreso tra le progressive chilometriche 9+400 e 9+600, con chiusura dei rami di ingresso dello svincolo Rovato sud;

h) autostrada A35, carreggiata sud direzione Brescia, dalle ore 1:00 alle

ore 5:00 del 29 maggio 2026: parzializzazione delle correnti di traffico mediante chiusura della corsia di emergenza nel tratto compreso tra le progressive chilometriche 9+000 e 8+800, con chiusura del ramo di ingresso dello svincolo Rovato sud.

2) che, gli interventi sopra descritti siano eseguiti nel rispetto della programmazione indicata, senza sovrapposizione temporale tra un intervento e il successivo;

3) che, per effetto della chiusure sopra descritte, il traffico sia deviato lungo gli itinerari alternativi i cui schemi sono allegati alla presente ordinanza.

L'inizio e la fine degli interventi, le soste o fermate tecniche del personale presso le aree interessate dai lavori, dovranno essere preventivamente comunicate e autorizzate dalla Centrale Operativa al numero 0363.9307302, ovvero concordate con il Servizio Traffico e Sicurezza, che verificherà la sussistenza di tutte le condizioni atte a garantire la sicurezza, disponendo l'immediata sospensione delle lavorazioni anche qualora sopravvenissero condizioni sfavorevoli successivamente all'inizio delle attività.

L'ordinanza manterrà efficacia e validità anche in caso di eventuale rinvio delle attività lavorative, dovuto a condizioni meteorologiche avverse ovvero a cause di forza maggi, con conseguente traslazione temporale e aggiornamento delle date e degli orari sopra indicati, che sarà comunicata a tutti i soggetti interessati.

La presente ordinanza, unitamente agli allegati, è pubblicata sul sito internet www.brebemi.it e consultabile nella sezione "Ordinanze".

Brescia, 18 maggio 2026

Società di Progetto Brebemi S.p.A.

Il Direttore di Esercizio

Ing. Giuseppe Mastroviti







Tavola 01.01

Chiusura corsia d'EMERGENZA su autostrada a 3 corsie

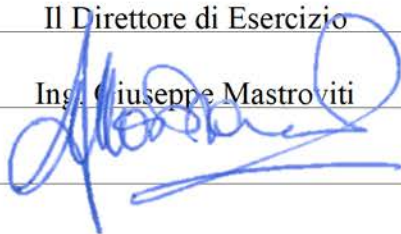
per lavori di durata ≤ 2 gg. coni 
 > 2 gg. delineatori flessibili 

Solo per lavori di durata > 7 gg. Segnaletica orizzontale temporanea 

- TUTTI i segnali dotati di:
- luce ad alta visibilità (di notte od in caso di scarsa visibilità);
 - bandierina arancione

In caso di chiusura notturna od in condizioni di scarsa visibilità prevedere lampade a luce fissa a passo $p=24$ m

Per lavori di durata > 7 gg prevedere dopo la "testata" la tabella lavori

Lavori	<input type="text"/>
Ordinanza	<input type="text"/>
Impresa	<input type="text"/>
Inizio	<input type="text"/>
Fine	<input type="text"/>
Recapito	<input type="text"/>
Tel.	<input type="text"/>

(Fig. II 382 art. 30 D.P.R. 495/92)

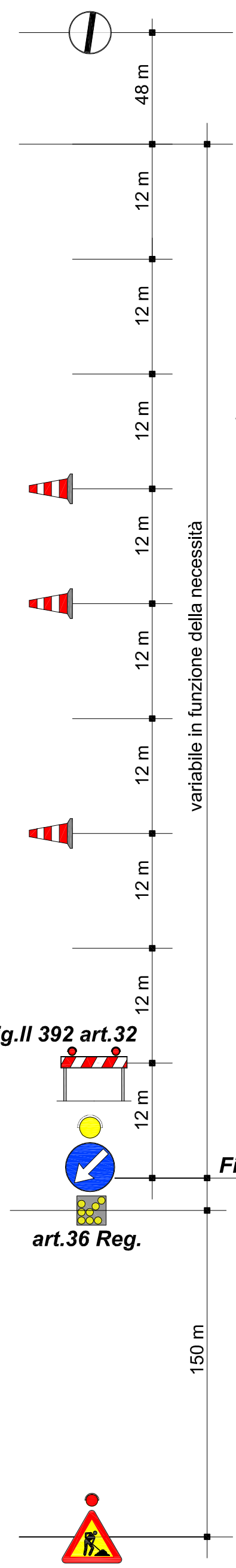
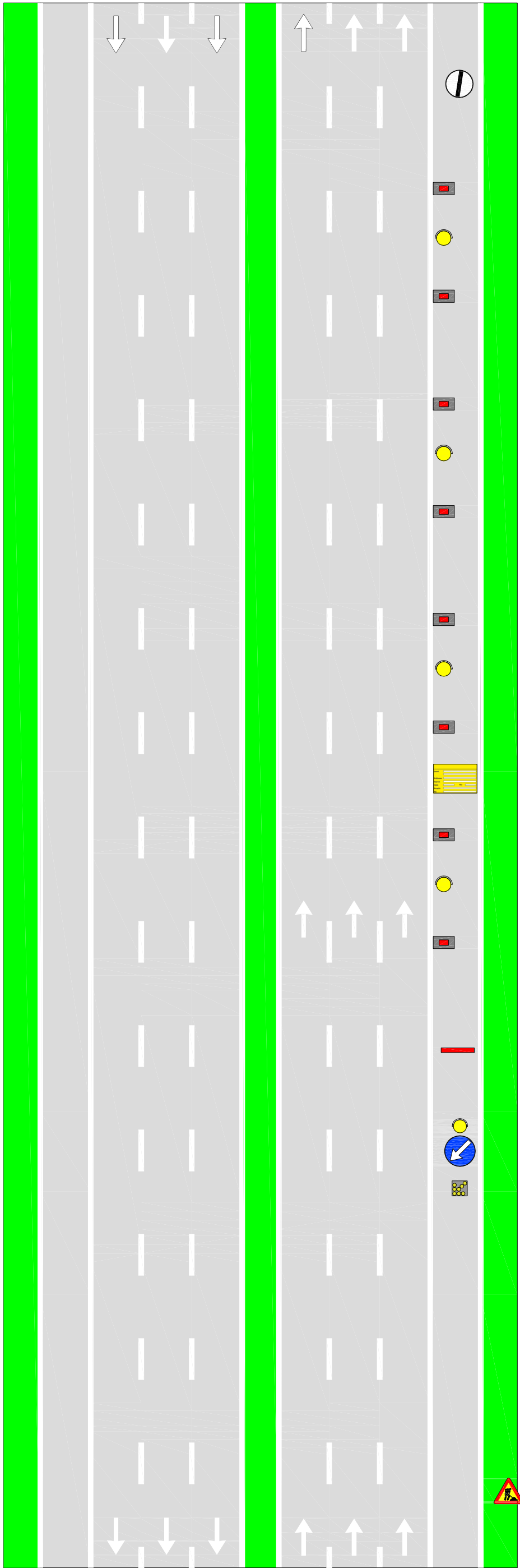

variabile in funzione della necessità



Fig.II 392 art.32

Fig.II 82/a art.122

art.36 Reg.



Chiusura SVINCOLO d'USCITA a corsia unica su ramo di svincolo a corsia unica

per lavori di durata	≤ 2 gg. coni	
	> 2 gg. delineatori flessibili	
Solo per lavori di durata > 7 gg.	Segnaletica orizzontale temporanea	

TUTTI i segnali dotati di bandierina arancione o, se di notte od in condizioni di scarsa visibilità, di luci ad alta visibilità

In configurazione NOTTURNA o con scarsa visibilità installare la cascata luminosa sulle 4 frecce di testata

In caso di configurazione notturna od in condizioni di scarsa visibilità prevedere lampade a luce fissa a passo p=24 m (12m in corrispondenza degli svincoli)

La collocazione del freccione in corrispondenza di svincoli è indicativa e da adattare alla reale visibilità e alle condizioni planimetriche del sito. Il freccione luminoso può esser sostituito da mezzo di servizio con luci lampeggianti accese e personale a guardiania







Tavola 16.01

CHIUSURA al traffico in ingresso da rotatoria provinciale per autostrada e strada extraurbana principale (a 2 e 3 corsie)

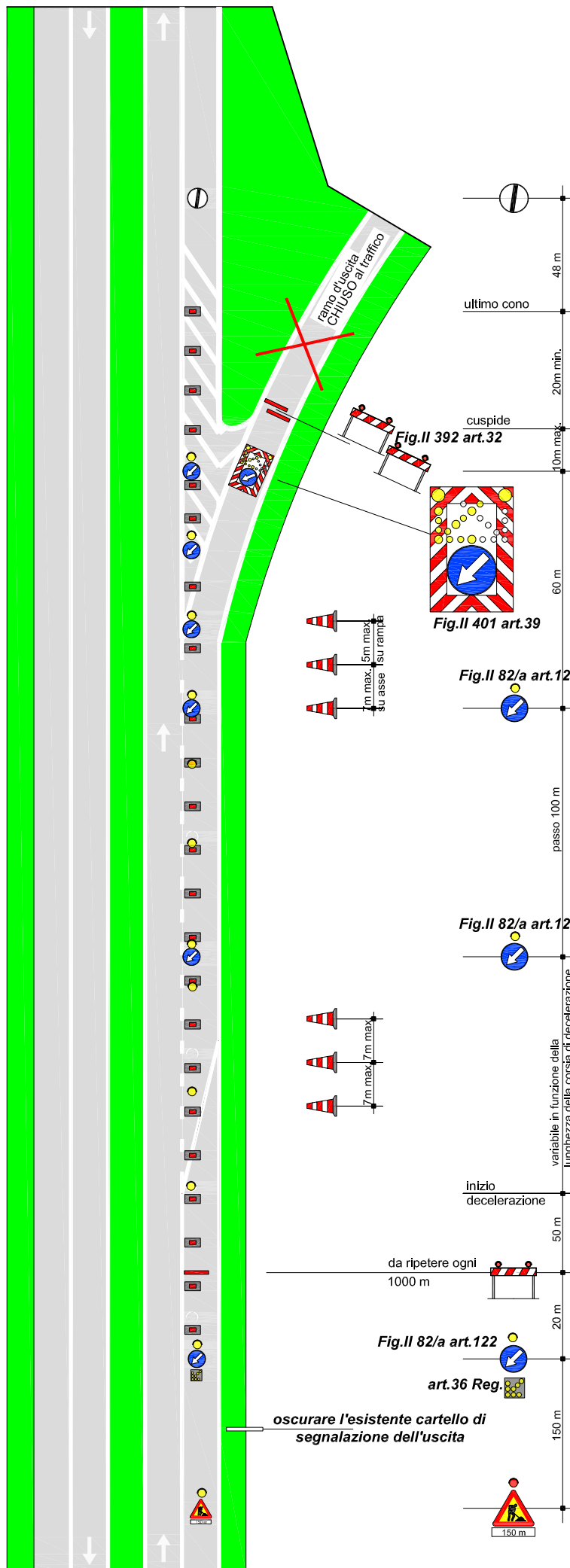
	per lavori di durata	
	≤ 2 gg. coni	
	> 2 gg. delineatori flessibili	
Solo per lavori orizzontale di durata > 7 gg. temporanea		
	Segnaletica orizzontale temporanea	

- TUTTI i segnali dotati di:
- luce ad alta visibilità (di notte od in caso di scarsa visibilità);
 - bandierina arancione

Fig. II 82/a art. 122

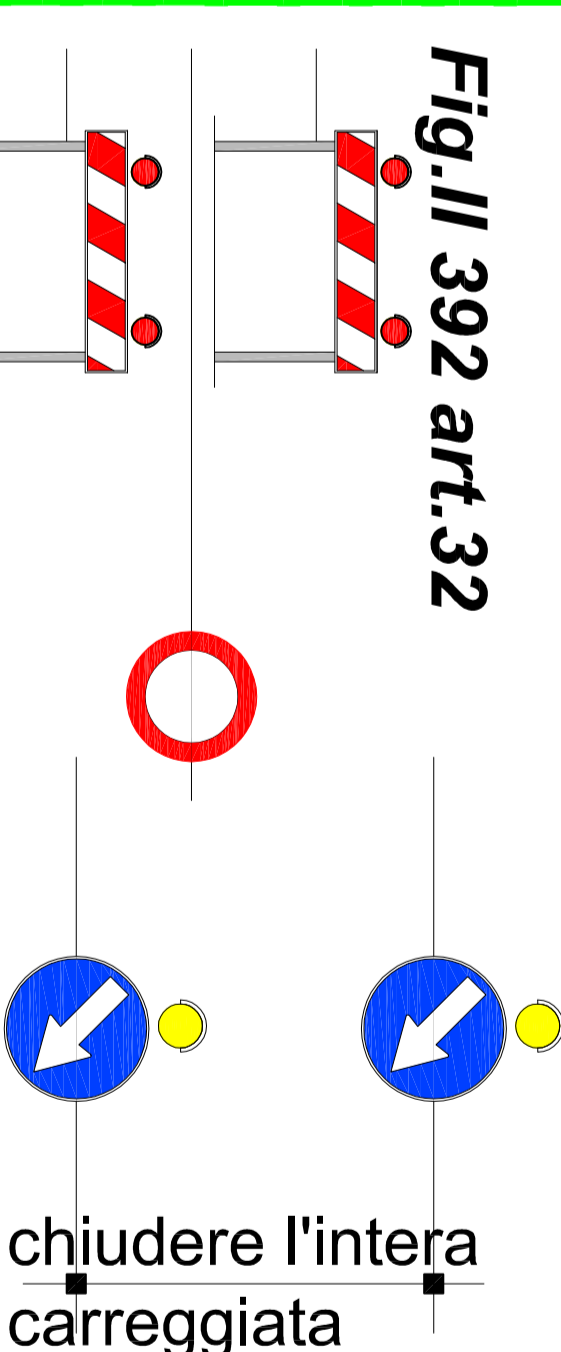

Fig. II 392 art. 32

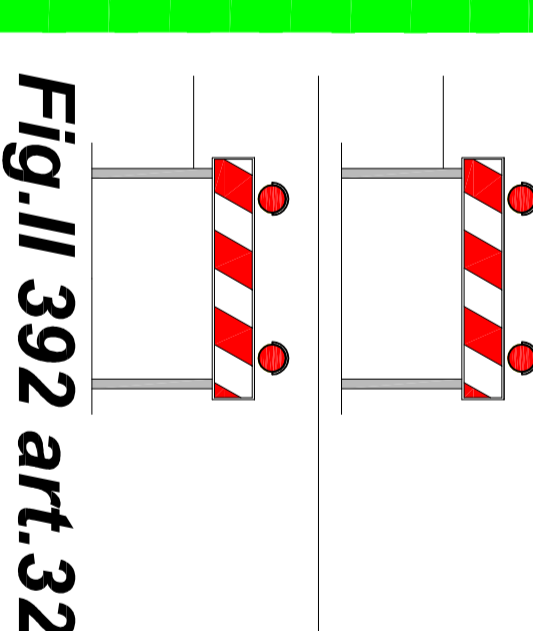
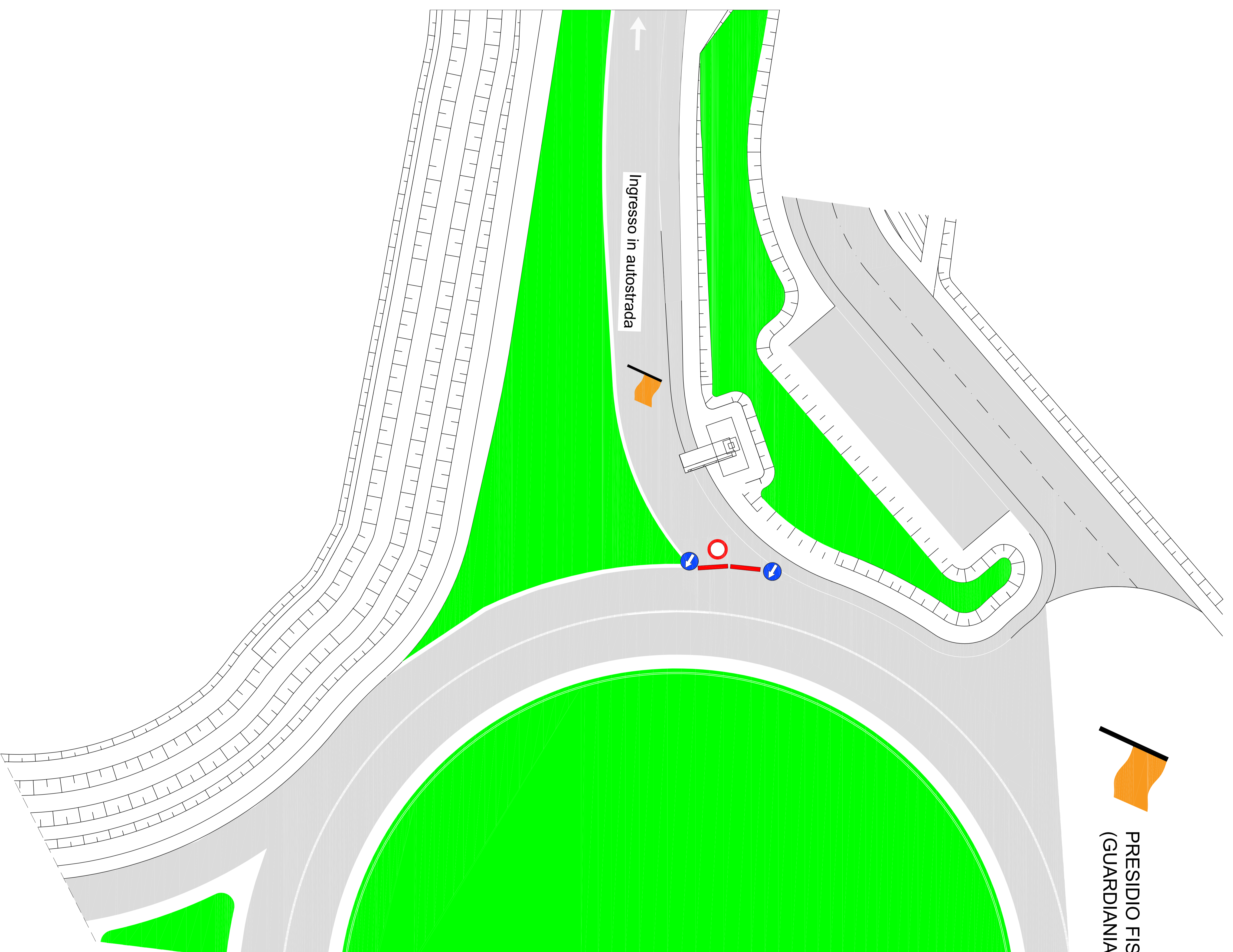

Fig. II 392 art. 32





PRESIDIO FISSO
(GUARDIANIA)

CHIUSURA AUTOSTRADA TRA CASTREZZATO E ROVATO SUD (DIR. BRESCIA)

ITINERARIO ALTERNATIVO

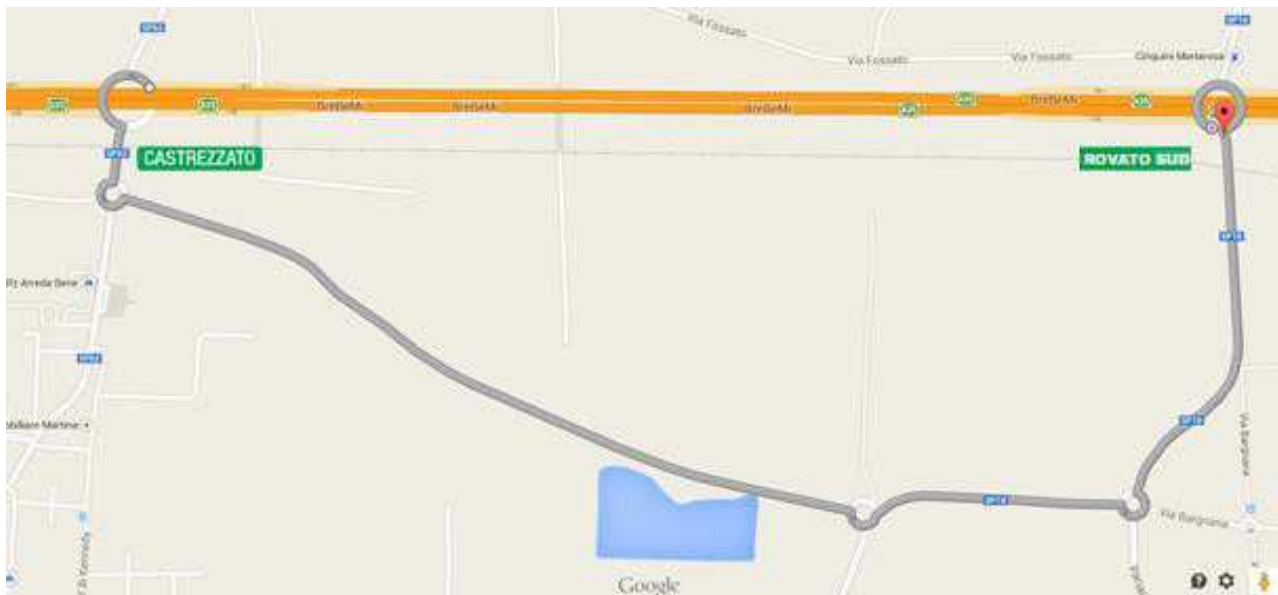
Uscita obbligatoria allo svincolo di Castrezzato – Tenere le indicazioni per Autodromo – Poi tenere per Brescia e poi per Rovato/A35 - Ingresso in A35 svincoli di Rovato Sud

**CHIUSURA AUTOSTRADA TRA CASTREZZATO E CHIARI OVEST (DIR. MILANO)**

ITINERARIO ALTERNATIVO

Uscita obbligatoria allo svincolo di Castrezzato – Tenere le indicazioni per Autodromo – Tenere successivamente per Castrezzato – Poi per Castelcovati - Poi per Chiari/A35 - Ingresso in A35 casello di Chiari Ovest.

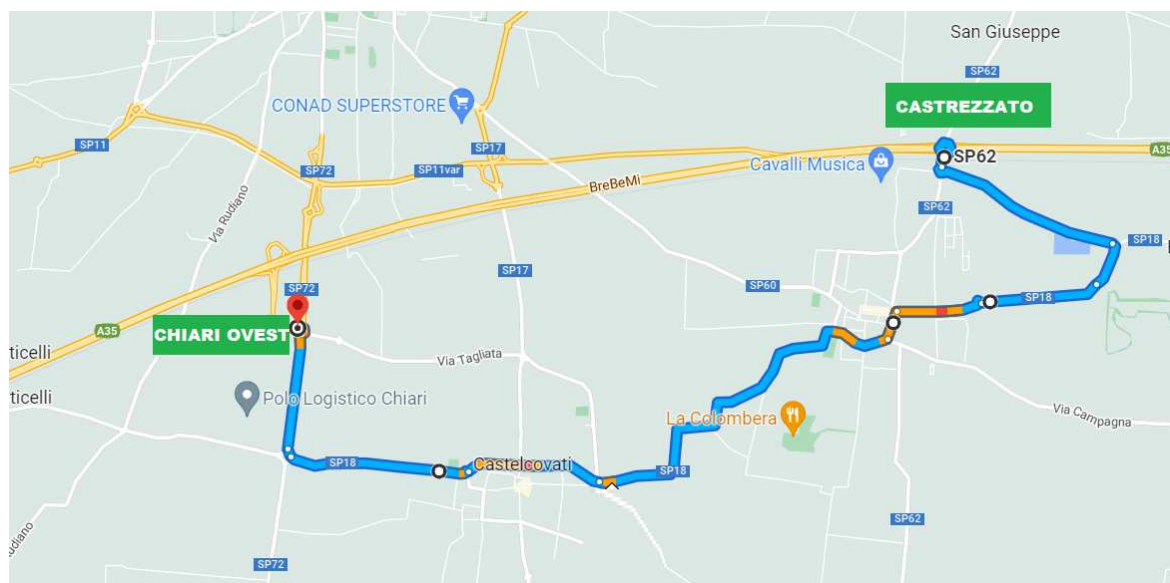

CHIUSURA DELLE ENTRATE DI MELZO IN VARIANTE A35

Dalla rotatoria degli svincoli di Melzo seguire le indicazioni di Melzo - Alla rotatoria di intersezione con la S.P.14 seguire le indicazioni Milano S.P.14 - Seguire le indicazioni Milano ed entrate in Variante A35.



CHIUSURA ENTRATE DI VIGNATE – LISCATE PERCORSO ALTERNATIVO INGRESSO IN VARIANTE A35

Dalla rotatoria per gli ingressi in Variante A35 Vignate-Liscate entrare in S.P.62 e seguire le indicazioni per Rivolta d’Adda, giunti alla rotatoria di interconnessione con la S.P.39 seguire le indicazioni per Settala. Seguendo le indicazioni per Settala si giunge alla rotatoria di interconnessione con la Variante A35 – Svincoli di Melzo.

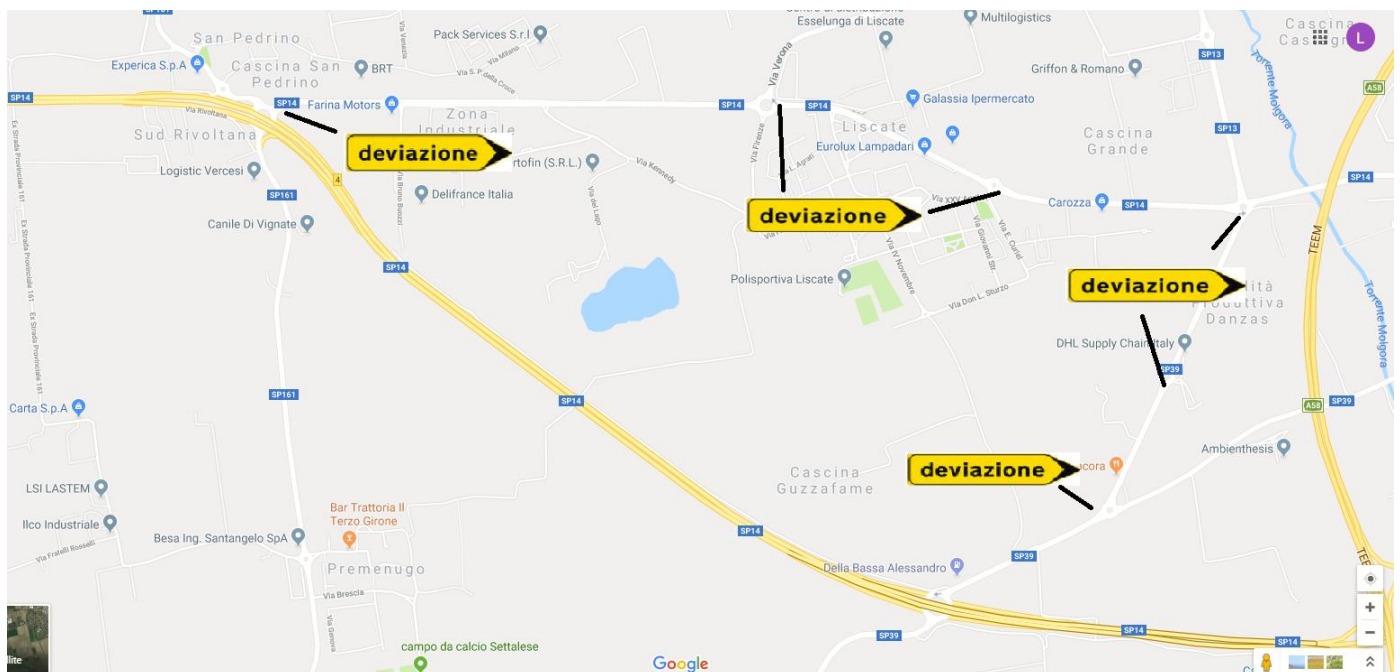

CHIUSURA AUTOSTRADA TRA ROVATO SUD E SP19 (DIR. BRESCIA)

ITINERARIO ALTERNATIVO

Uscita obbligatoria allo svincolo di Rovato Sud – In rotatoria a Dx tenere le indicazioni per Berlingo/Trenzano - Poi tenere per Brescia/Concesio/Ospitaletto/A35 - Ingresso in A35 svincoli SP19

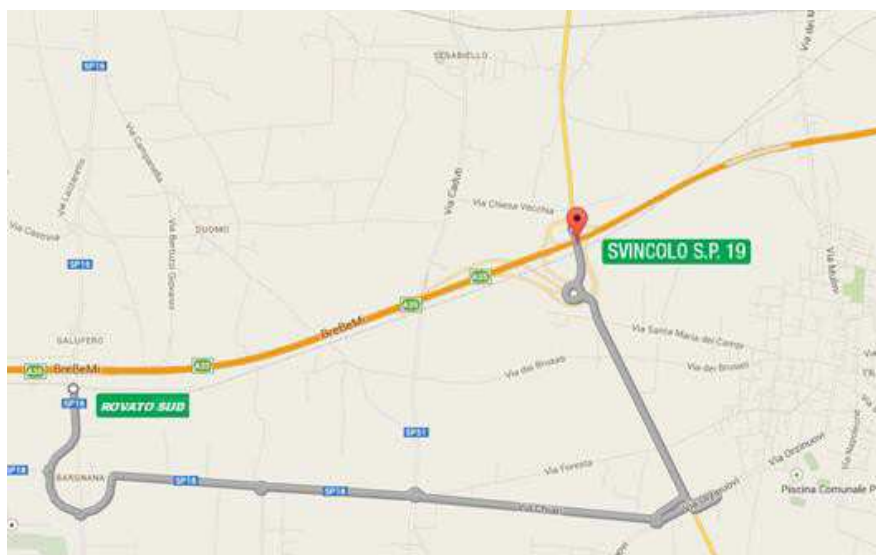
**CHIUSURA AUTOSTRADA TRA ROVATO SUD E CASTREZZATO (DIR. MILANO)**

ITINERARIO ALTERNATIVO

Uscita obbligatoria allo svincolo di Rovato Sud – In rotatoria a Sx Tenere le indicazioni per Berlingo/Trenzano - Poi tenere per Castrezzato/Milano - Poi per Milano/A35 - Ingresso in A35 svincoli di Castrezzato

