

**SOCIETÀ DI PROGETTO BREBEMI S.p.A.**

**ORDINANZA N. 49/2026**

**AUTOSTRADA A35 BRESCIA-MILANO**

**CHIUSURE NOTTURNE PER ATTIVITÀ DI MANUTENZIONE DELLE**

**BARRIERE DI SICUREZZA**

Il sottoscritto Ing. Giuseppe Mastroviti, in qualità di Direttore di Esercizio della Società di Progetto Brebemi S.p.A., Concessionaria per la progettazione, costruzione e gestione del Collegamento autostradale Brescia-Milano (A35), giusta Convenzione Unica di concessione sottoscritta con la Concedente Concessioni Autostradali Lombarde S.p.A. in data 1° agosto 2007;

**PREMESSO CHE**

- a) la società Argentea Gestioni S.c.p.A., affidataria per la gestione e manutenzione dell'autostrada A35 Brescia Milano ha richiesto, con nota prot. ARG-U-2606-084-RM-LFU dell'11 giugno 2026, l'istituzione dei provvedimenti sul traffico veicolare da eseguirsi in A35 e lungo la strada extraurbana principale "Variante di Lisate", che si rendono necessari per consentire l'esecuzione di ripristini delle barriere di sicurezza;
- b) con medesima nota sono stati trasmessi gli schemi segnaletici da attuarsi per il segnalamento temporaneo, che sono allegati alla presente ordinanza;

**VISTO**

- il Codice della Strada (D.Lgs. 285/1992);
- il Regolamento di Esecuzione e attuazione del Nuovo Codice della Strada

(D.P.R del 16 dicembre 1992, n. 495 e ss.mm.ii.);

- il D.M. 10 ottobre 2002 del Ministero delle Infrastrutture e dei Trasporti (recante “Disciplinare tecnico relativo agli schemi segnaletici, differenziati per categoria di strada, da adottare per il segnalamento temporaneo”);

- la preventiva comunicazione alla Concedente CAL, ai sensi dell’art. 6, comma 6, del Decreto Legislativo 30 aprile 1992, n. 285, resa con nota prot. SDP-U-2606-046-DE-SGR del 12 giugno 2026;

#### ORDINA

1) che si dia esecuzione ai seguenti necessari provvedimenti restrittivi del traffico, nel rispetto delle prescrizioni e degli schemi segnaletici di cui al D.M. 10 luglio 2002 sopra richiamato, con oneri di posa, guardiania e rimozione della segnaletica a cura e responsabilità dell’impresa MPM S.r.l., secondo il seguente programma operativo:

a) autostrada A35, carreggiata sud direzione Brescia, dalle ore 21:00 del 18 giugno 2026 alle ore 5:00 del 19 giugno 2026: parzializzazione delle correnti di traffico mediante chiusura delle corsie di destra e di emergenza nel tratto compreso tra le progressive chilometriche 50+600 e 49+400;

b) strada extraurbana Variante di Lisate, carreggiata nord direzione Milano, dalle ore 22:00 del 18 giugno 2026 alle ore 5:00 del 19 giugno 2026:

i) parzializzazione delle correnti di traffico mediante chiusura della corsia di emergenza nel tratto compreso tra le progressive chilometriche 4+400 e 4+700;

ii) chiusura del ramo di ingresso dello svincolo Vignate-Liscate;

c) autostrada A35, carreggiata sud direzione Brescia, dalle ore 21:00 del 19 giugno 2026 alle ore 5:00 del 20 giugno 2026: parzializzazione delle correnti di traffico mediante chiusura delle corsie di destra e di emergenza nel tratto compreso tra le progressive chilometriche 37+400 e 36+900;

2) che, per effetto della chiusura di cui al precedente punto 1.C, il traffico sia deviato lungo l'itinerario alternativo il cui schema è allegato alla presente ordinanza.

L'inizio e la fine degli interventi, le soste o fermate tecniche del personale presso le aree interessate dai lavori, dovranno essere preventivamente comunicate e autorizzate dalla Centrale Operativa al numero 0363.9307302, ovvero concordate con il Servizio Traffico e Sicurezza, che verificherà la sussistenza di tutte le condizioni atte a garantire la sicurezza, disponendo l'immediata sospensione delle lavorazioni anche qualora sopravvenissero condizioni sfavorevoli successivamente all'inizio delle attività.

L'ordinanza manterrà efficacia e validità anche in caso di eventuale rinvio delle attività lavorative, dovuto a condizioni meteorologiche avverse ovvero a cause di forza maggi, con conseguente traslazione temporale e aggiornamento delle date e degli orari sopra indicati, che sarà comunicata a tutti i soggetti interessati.

La presente ordinanza, unitamente agli allegati, è pubblicata sul sito internet [www.brebemi.it](http://www.brebemi.it) e consultabile nella sezione "Ordinanze".

Brescia, 12 giugno 2026

Società di Progetto Brebemi S.p.A.

Il Direttore di Esercizio



Ing. Giuseppe Mastroviti

A handwritten signature in blue ink, appearing to read 'Giuseppe Mastroviti', is written over the printed name. The signature is fluid and cursive, with a large loop at the end.



# Tavola 02.01

## Chiusura corsia di MARCIA LENTA su autostrada a 3 corsie

per lavori di durata	≤ 2 gg. coni	
	> 2 gg. delineatori flessibili	
Solo per lavori di durata > 7 gg.	Segnaletica orizzontale temporanea	

- TUTTI i segnali dotati di:
- luce ad alta visibilità (di notte od in caso di scarsa visibilità);
  - bandierina arancione

In configurazione NOTTURNA posare la cascata luminosa sulle 4 frecce di testata e posizionare la freccia luminosa art.36 5 m davanti alla prima freccia

In caso di chiusura notturna od in condizioni di scarsa visibilità prevedere lampade a luce fissa a passo p=24 m

Per lavori di durata >7 gg prevedere dopo la "testata" la tabella lavori

Lavori	<input type="text"/>	
Ordinanza	<input type="text"/>	
Impresa	<input type="text"/>	
Inizio	<input type="text"/>	Fine <input type="text"/>
Recapito	<input type="text"/>	
Tel.	<input type="text"/>	

(Fig. II 382 art. 30 D.P.R. 495/92)

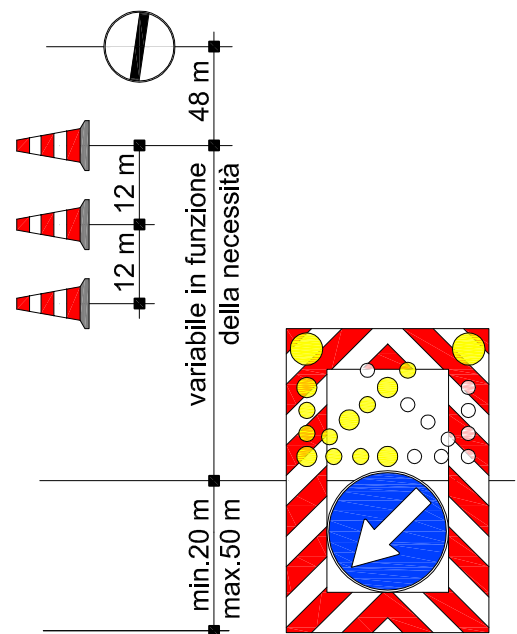
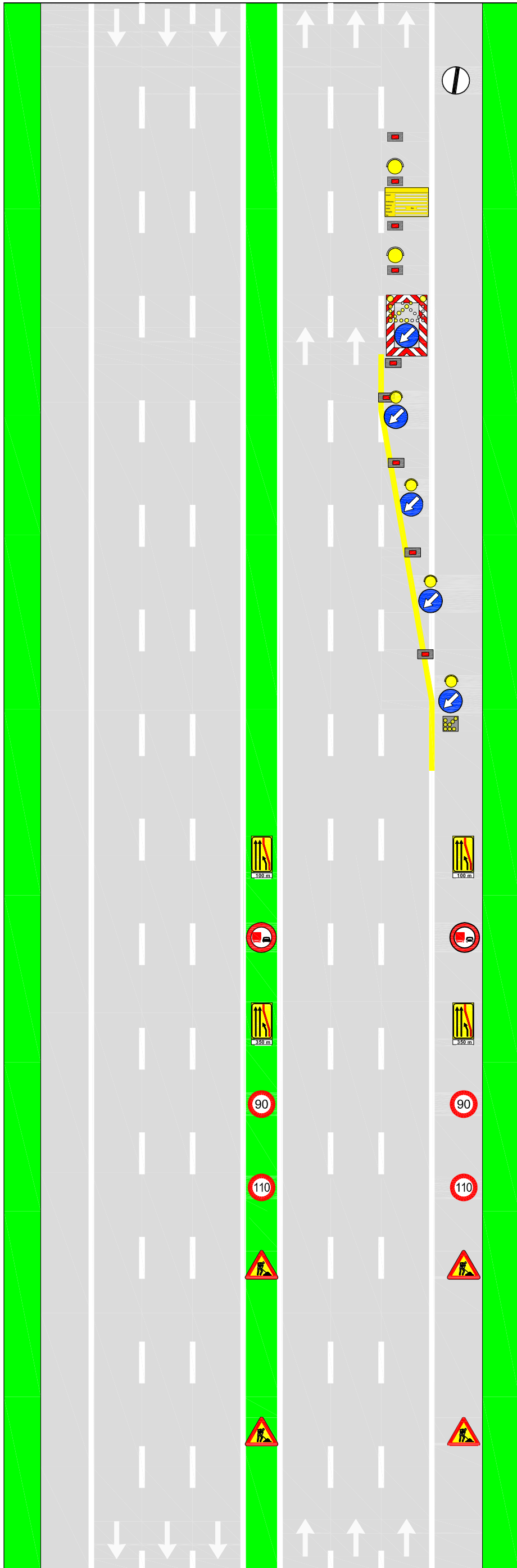

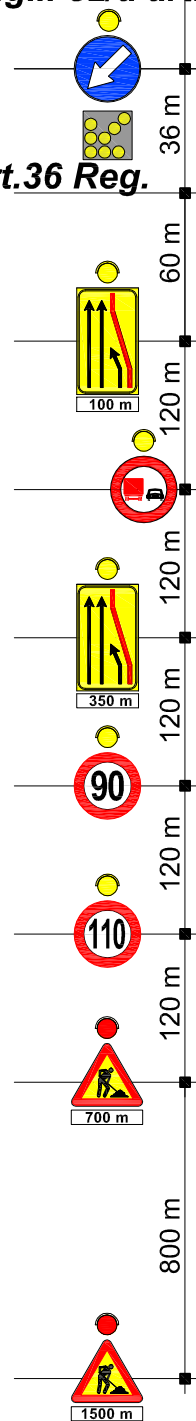

**Fig.II 82/a art.122**

**art.36 Reg.**



## Tavola 16.01

**CHIUSURA al traffico in ingresso da rotatoria provinciale per autostrada e strada extraurbana principale (a 2 e 3 corsie)**

	per lavori di durata	
	<ul style="list-style-type: none"> <li>≤ 2 gg. coni</li> <li>&gt; 2 gg. delineatori flessibili</li> </ul>	
Solo per lavori orizzontale di durata > 7 gg. temporanea		

- TUTTI i segnali dotati di:
- luce ad alta visibilità (di notte od in caso di scarsa visibilità);
  - bandierina arancione

Fig. II 82/a art. 122

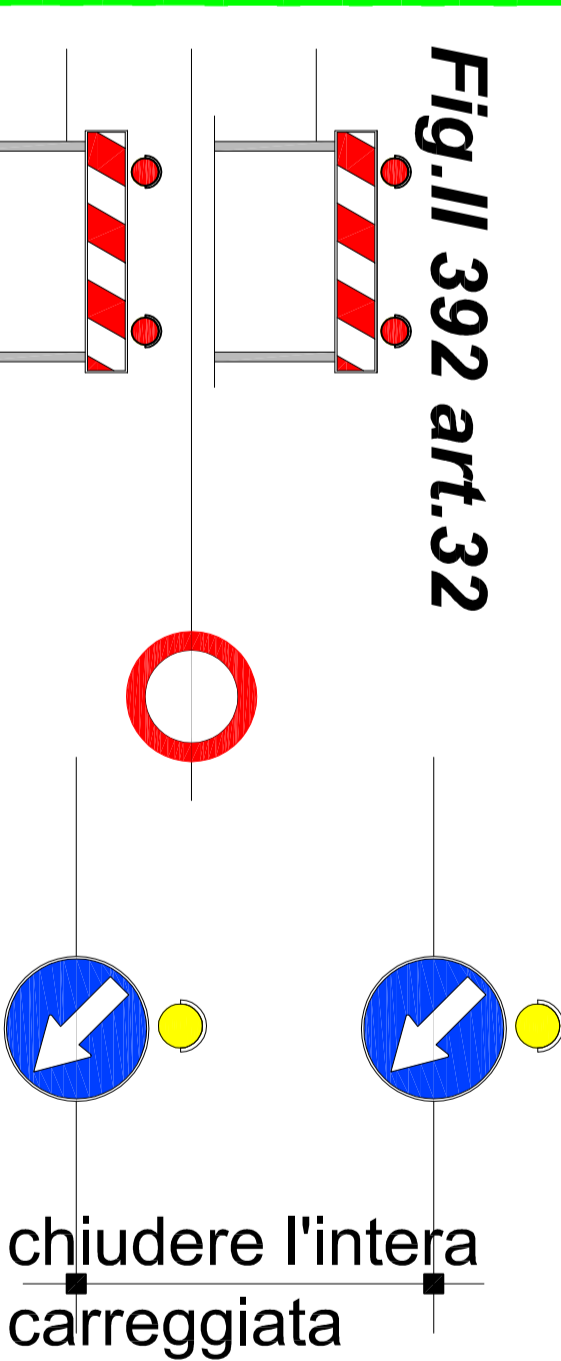

Fig. II 392 art. 32

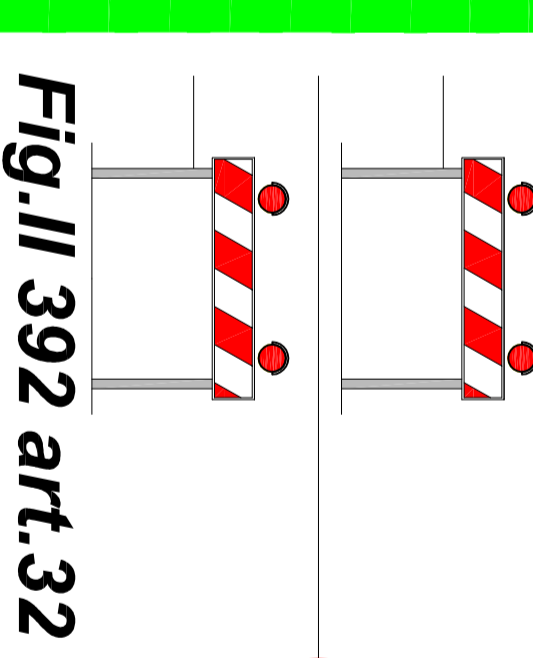
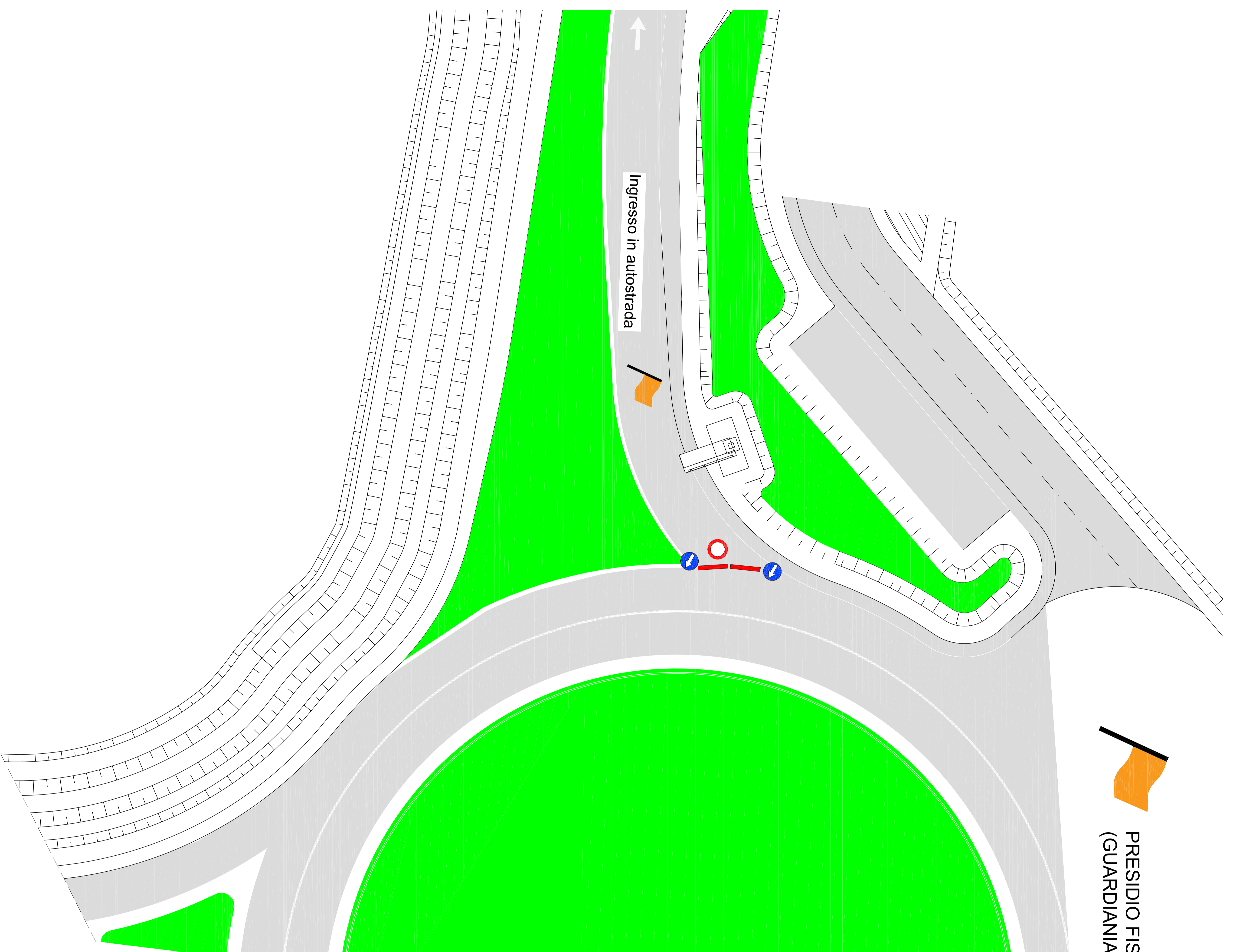

Fig. II 392 art. 32



 PRESIDIO FISSO (GUARDIANIA)

# VARIANTE A35: CHIUSURA DELLO SVINCOLO DI ENTRATA DI VIGNATE-LISCATE IN DIREZIONE MILANO

## PERCORSO ALTERNATIVO INGRESSO SULLA VARIANTE A35

Entrare in Variante A35 in direzione Brescia – Uscire allo svincolo di Melzo – Entrare in Variante A35 / S.P.14 in direzione Milano dallo svincolo di Melzo.

