

SOCIETÀ DI PROGETTO BREBEMI S.p.A.

ORDINANZA N. 52/2026

AUTOSTRADA A35 BRESCIA-MILANO

CHIUSURE NOTTURNE PER ATTIVITÀ DI RIPRISTINO

PAVIMENTAZIONI

Il sottoscritto Ing. Giuseppe Mastroviti, in qualità di Direttore di Esercizio della Società di Progetto Brebemi S.p.A., Concessionaria per la progettazione, costruzione e gestione del Collegamento autostradale Brescia-Milano (A35), giusta Convenzione Unica di concessione sottoscritta con la Concedente Concessioni Autostradali Lombarde S.p.A. in data 1° agosto 2007;

PREMESSO CHE

- a) la società Argentea Gestioni S.c.p.A., affidataria per la gestione e manutenzione dell'autostrada A35 Brescia Milano ha richiesto, con nota prot. ARG-U-2606-173-RM-LFU del 23 giugno 2026, l'istituzione dei provvedimenti sul traffico veicolare da eseguirsi in A35 che si rendono necessari per consentire l'esecuzione delle attività di: i) ripristino della pavimentazione e ii) rifacimento della segnaletica orizzontale;
- b) con medesima nota sono stati trasmessi gli schemi segnaletici da attuarsi per il segnalamento temporaneo, che sono allegati alla presente ordinanza;

VISTO

- il Codice della Strada (D.Lgs. 285/1992);
- il Regolamento di Esecuzione e attuazione del Nuovo Codice della Strada (D.P.R del 16 dicembre 1992, n. 495 e ss.mm.ii.);
- il D.M. 10 ottobre 2002 del Ministero delle Infrastrutture e dei Trasporti

(recante “Disciplinare tecnico relativo agli schemi segnaletici, differenziati per categoria di strada, da adottare per il segnalamento temporaneo”);

- la preventiva comunicazione alla Concedente CAL, ai sensi dell’art. 6, comma 6, del Decreto Legislativo 30 aprile 1992, n. 285, resa con nota prot. SDP-U-2606-096-DE-SGR del 24 giugno 2026;

ORDINA

1) che si dia esecuzione ai seguenti necessari provvedimenti restrittivi del traffico, nel rispetto delle prescrizioni e degli schemi segnaletici di cui al D.M. 10 luglio 2002 sopra richiamato, con oneri di posa, guardiania e rimozione della segnaletica a cura e responsabilità dell’impresa Best Way S.r.l., secondo il seguente programma operativo:

a) autostrada A35, carreggiata nord direzione Milano, dalle ore 21:00 del 29 giugno 2026 alle ore 5:00 del 30 giugno 2026:

i) chiusura della tratta compresa tra le progressive chilometriche 0+000 e 1+350 mediante:

(1) chiusura del ramo di immissione in A35 per il traffico proveniente dall’autostrada A4, carreggiata direzione Torino (Ramo B svincolo Interconnessione A35/A4);

(2) istituzione di uscita obbligatoria verso la rotatoria dello svincolo Travagliato est per il traffico proveniente dalla Tangenziale sud di Brescia, con possibilità di rientro utilizzando il ramo di ingresso in autostrada del medesimo svincolo;

ii) parzializzazione delle correnti di traffico mediante chiusura delle corsie centrale, di destra e di emergenza nel tratto compreso tra le

progressive chilometriche 20+100 e 22+000;

b) autostrada A35, carreggiata nord direzione Milano, dalle ore 20:30 alle successive ore 5:00 del 30 giugno 2026, 1 e 2 luglio 2026:

i) parzializzazione delle correnti di traffico mediante chiusura delle corsie di sinistra, centrale e di destra nel tratto compreso tra le progressive chilometriche 15+700 e 22+000;

ii) chiusura del ramo di ingresso in autostrada per il traffico proveniente dal casello Chiari ovest;

2) che, per effetto delle chiusure di cui ai punti 1.a.i.1 e 1.b.ii, il traffico sia deviato lungo gli itinerari alternativi i cui schemi sono allegati alla presente ordinanza.

L'inizio e la fine degli interventi, le soste o fermate tecniche del personale presso le aree interessate dai lavori, dovranno essere preventivamente comunicate e autorizzate dalla Centrale Operativa al numero 0363.9307302, ovvero concordate con il Servizio Traffico e Sicurezza, che verificherà la sussistenza di tutte le condizioni atte a garantire la sicurezza, disponendo l'immediata sospensione delle lavorazioni anche qualora sopravvenissero condizioni sfavorevoli successivamente all'inizio delle attività.

L'ordinanza manterrà efficacia e validità anche in caso di eventuale rinvio delle attività lavorative, dovuto a condizioni meteorologiche avverse ovvero a cause di forza maggi, con conseguente traslazione temporale e aggiornamento delle date e degli orari sopra indicati, che sarà comunicata a tutti i soggetti interessati.

La presente ordinanza, unitamente agli allegati, è pubblicata sul sito internet

www.brebemi.it e consultabile nella sezione “Ordinanze”.

Brescia, 24 giugno 2026

Società di Progetto Brebemi S.p.A.

Il Direttore di Esercizio

Ing. Giuseppe Mastroviti



Tavola 05.00

Chiusura corsie MARCIA LENTA e MARCIA su autostrada a 3 corsie

per lavori di durata	≤ 2 gg. coni	
	> 2 gg. delineatori flessibili	
Solo per lavori di durata > 7 gg.		Segnaletica orizzontale temporanea

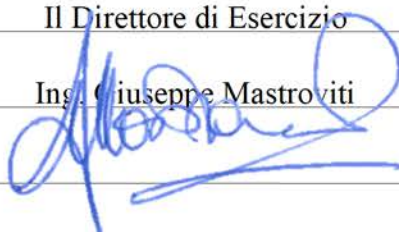
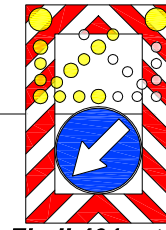
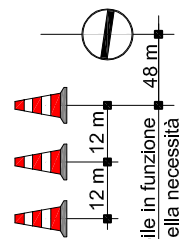

Fig.II 401 art.39

TUTTI i segnali dotati di:

- luce ad alta visibilità (di notte od in caso di scarsa visibilità);
- bandierina arancione

In configurazione NOTTURNA posare la cascata luminosa sulle 4 frecce di testata e posizionare la freccia luminosa art.36 5 m davanti alla prima freccia

In caso di chiusura notturna od in condizioni di scarsa visibilità prevedere lampade a luce fissa a passo p=24 m

Fig.II 82/a art.122

art.36 Reg.

art.36 Reg.

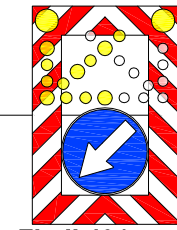

Fig.II 401 art.39

Per lavori di durata >7 gg prevedere dopo la "testata" la tabella lavori

Lavori	<input type="text"/>	
Ordinanza	<input type="text"/>	
Impresa	<input type="text"/>	
Inizio	<input type="text"/>	Fine <input type="text"/>
Recapito	<input type="text"/>	
Tel.	<input type="text"/>	

(Fig. II 382 art. 30 D.P.R. 495/92)



Tavola 27.00

**Chiusura ramo 2 SVINCOLO
d'USCITA interconnessione
Tangenziale Sud di Brescia**

per lavori di durata	≤ 2 gg. coni	
	> 2 gg. delineatori flessibili	
Solo per lavori di durata > 7 gg.	Segnaletica orizzontale temporanea	

TUTTI i segnali dotati di:
- luce ad alta visibilità (di notte od in caso di scarsa visibilità);
- bandierina arancione

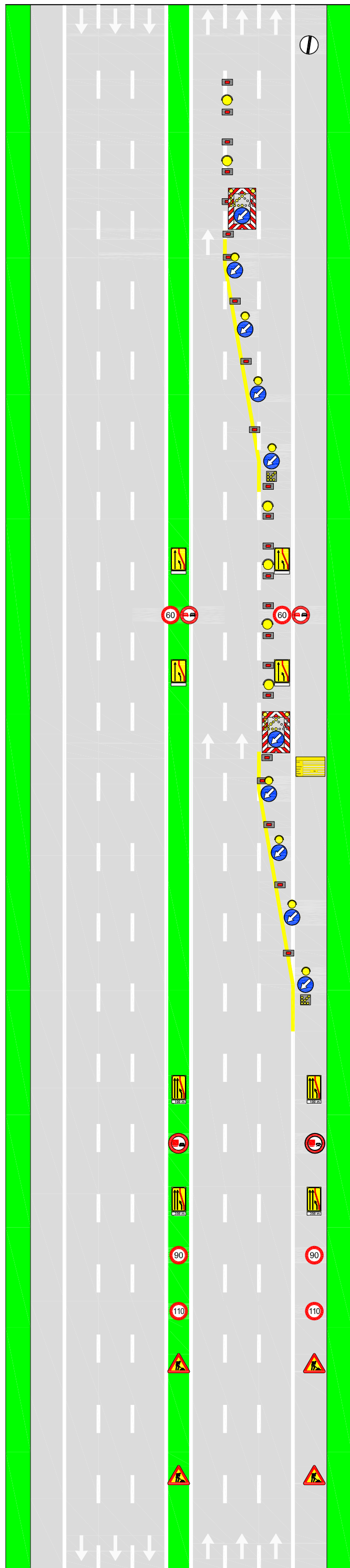
In configurazione NOTTURNA posare la cascata luminosa sulle 4 frecce di testata e posizionare la freccia luminosa art.36 5 m davanti alla prima freccia

In caso di chiusura notturna od in condizioni di scarsa visibilità prevedere lampade a luce fissa a passo p=24 m

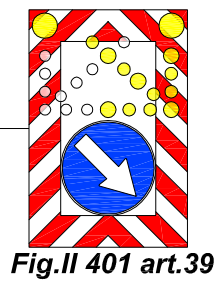
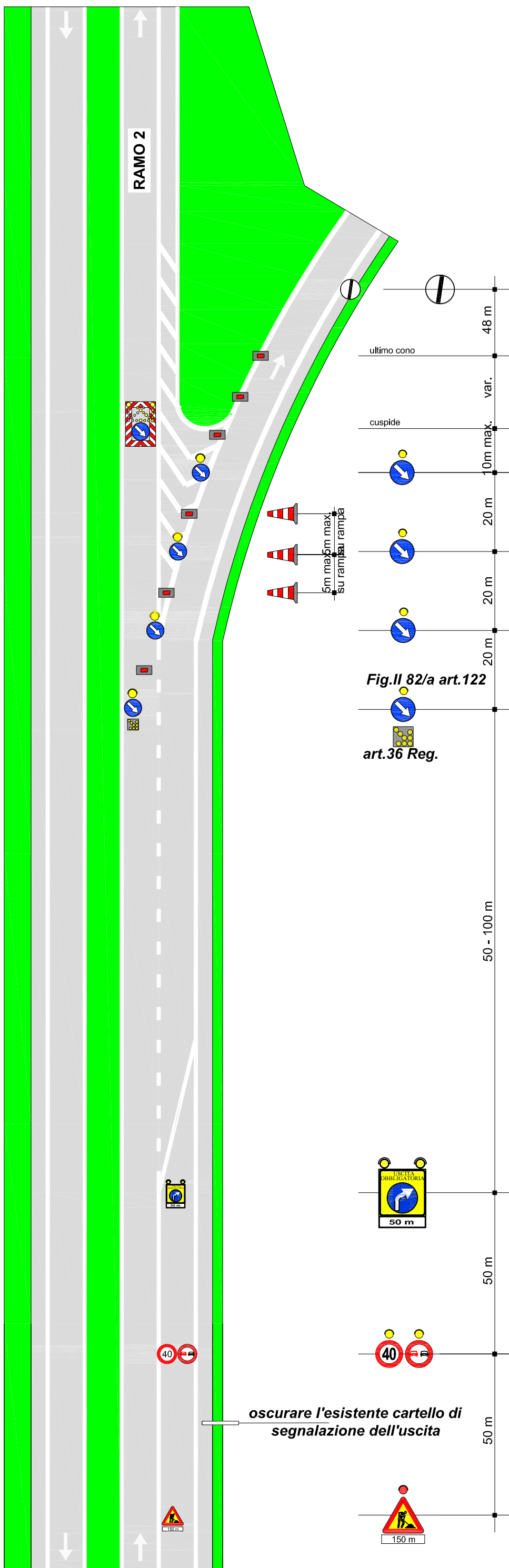
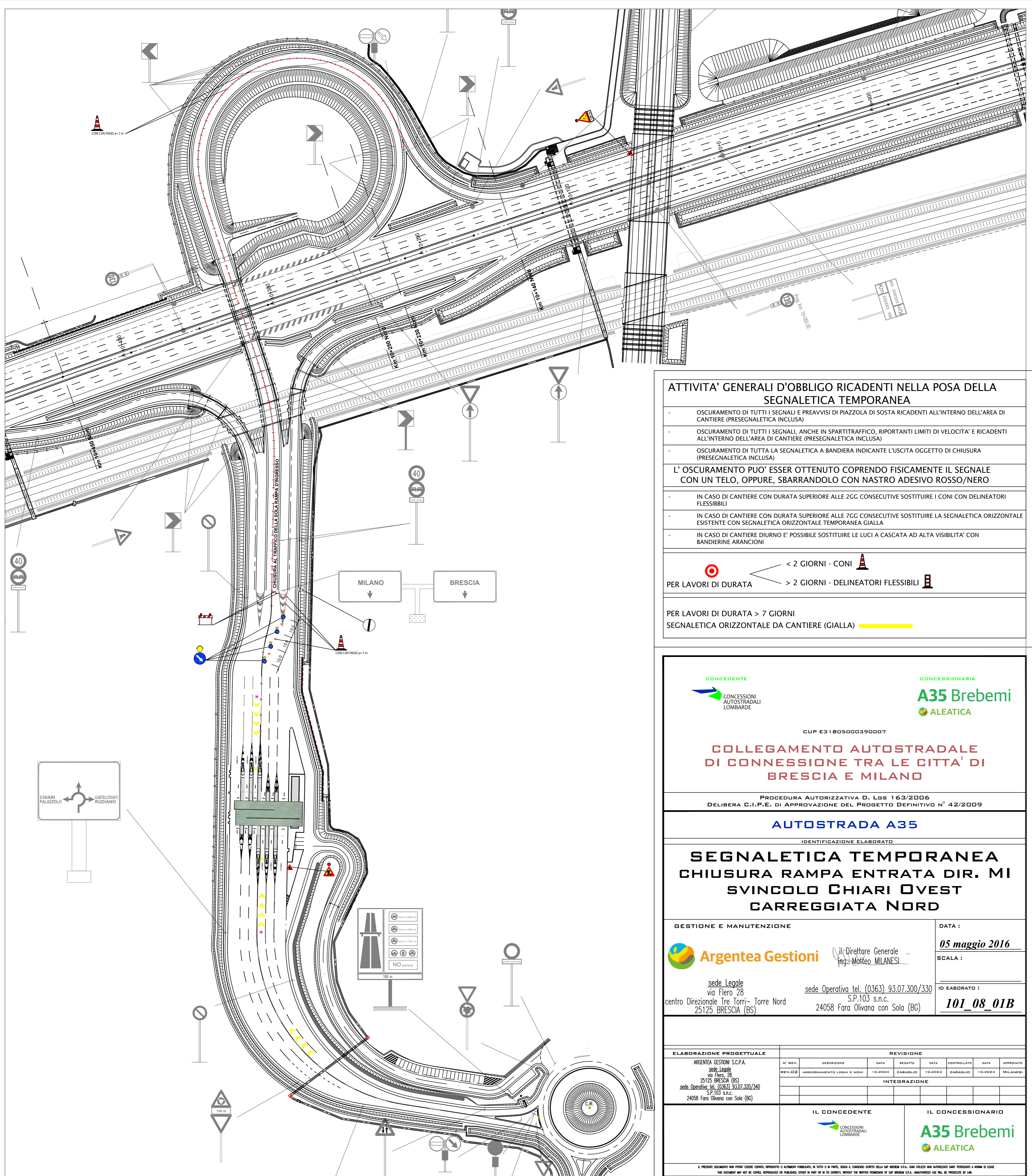

Fig.II 82/a art.122
art.36 Reg.



ATTIVITA' GENERALI D'OBBLIGO RICADENTI NELLA POSA DELLA SEGNALETICA TEMPORANEA

- OSCURAMENTO DI TUTTI I SEGNALI E PREAVVISI DI PIAZZOLA DI SOSTA RICADENTI ALL'INTERNO DELL'AREA DI CANTIERE (PRESEGNALETICA INCLUSA)
- OSCURAMENTO DI TUTTI I SEGNALI, ANCHE IN SPARTITRAFFICO, RIPORTANTI LIMITI DI VELOCITA' E RICADENTI ALL'INTERNO DELL'AREA DI CANTIERE (PRESEGNALETICA INCLUSA)
- OSCURAMENTO DI TUTTA LA SEGNALETICA A BANDIERA INDICANTE L'USCITA OGGETTO DI CHIUSURA (PRESEGNALETICA INCLUSA)

L'OSCURAMENTO PUO' ESSER OTTENUTO COPRENDO FISICAMENTE IL SEGNALE CON UN TELO, OPPURE, SBARRANDOLO CON NASTRO ADESIVO ROSSO/NERO

- IN CASO DI CANTIERE CON DURATA SUPERIORE ALLE 2GG CONSECUTIVE SOSTITUIRE I CONI CON DELINEATORI FLESSIBILI
- IN CASO DI CANTIERE CON DURATA SUPERIORE ALLE 7GG CONSECUTIVE SOSTITUIRE LA SEGNALETICA ORIZZONTALE ESISTENTE CON SEGNALETICA ORIZZONTALE TEMPORANEA GIALLA
- IN CASO DI CANTIERE DIURNO E' POSSIBILE SOSTITUIRE LE LUCI A CASCATA AD ALTA VISIBILITA' CON BANDIERINE ARANCIONI

PER LAVORI DI DURATA < 2 GIORNI - CONI

PER LAVORI DI DURATA > 2 GIORNI - DELINEATORI FLESSIBILI

PER LAVORI DI DURATA > 7 GIORNI
SEGNALETICA ORIZZONTALE DA CANTIERE (GIALLA)

CONCEDENTE

CONCESSIONI
AUTOSTRADALI
LOMBARDE

CONCESSIONARIA

A35 Brebemi
ALEATICA

CUP E31B05000390007

**COLLEGAMENTO AUTOSTRADALE
DI CONNESSIONE TRA LE CITA' DI
BRESCIA E MILANO**

PROCEDURA AUTORIZZATIVA D. LGS 163/2006
DELIBERA C.I.P.E. DI APPROVAZIONE DEL PROGETTO DEFINITIVO N° 42/2009

AUTOSTRADA A35

IDENTIFICAZIONE ELABORATO

**SEGNALETICA TEMPORANEA
CHIUSURA RAMP ENTRATA DIR. MI
SVINCOLO CHIARI OVEST
CARREGGIATA NORD**

GESTIONE E MANUTENZIONE	DATA :
<p>Argentea Gestioni</p> <p>Il Direttore Generale ing. Matteo MILANESI</p> <p>sede Legale via Fiero 28 centro Direzionale Tre Torri - Torre Nord 25125 BRESCIA (BS)</p>	<p>05 maggio 2016</p>
	SCALA :
	ID ELABORATO :
	101_08_01B

ELABORAZIONE PROGETTUALE	REVISIONE					
	N° REV.	DETERMINAZIONE	DATA	REDATTO	DATA	CONTROLLATO
ARGENTEA GESTIONI S.C.P.A. sede Legale via Fiero, 28 25125 BRESCIA (BS) sede Operativa tel. (0363) 93.07.300/340 S.P.103 s.n.c. 24058 Fara Oliviana con Sola (BG)	REV.02	AGGIORNAMENTO LOMI E NDM	10.2024	ZABAGLIO	10.2024	ZABAGLIO
	INTEGRAZIONE					

<p>IL CONCEDENTE</p> <p>CONCESSIONI AUTOSTRADALI LOMBARDE</p>	<p>IL CONCESSIONARIO</p> <p>A35 Brebemi ALEATICA</p>
--	--

IL PRESENTE DOCUMENTO NON POTRA' ESSERE COPIATO, RIPRODOTTO O ALTAMENTE PUBBLICATO, IN TUTTO O IN PARTE, SENZA IL CONSENSO SCritto DELLA S.P. BREBEMI S.P.A. CON UTILIZZO NON AUTORIZZATO SARA' PERSICATO A NORMA DI LEGGE.
 THE DOCUMENT MAY NOT BE COPIED, REPRODUCED OR PUBLISHED, EITHER IN PART OR IN ITS ENTIRETY, WITHOUT THE WRITTEN PERMISSION OF S.P. BREBEMI S.P.A. UNAUTHORIZED USE WILL BE PROSECUTED BY LAW.

